LEYENDA

GEOMORFOLOGIA

SIMBOLO	UNIDADES MORFOLOGICAS	CARACTERISTICAS GENERALES		PROCESOS MORFODINAMICOS ACTUALES
		FACTORES GEODINAMICOS	FORMAS ORIGINALES	
V- Amp	VALLE AMPLIO	Hidrologicos Climatologicos Antropicos	Mantos de Piedemonte, Planicie Fluvial, Planicie Mixta, Planicie estructural, Valle estrecho coluvial	Inundabilidad: Desborde de cauces Erosion fluvial: Socabamiento, Excavación de taludes y acumulacion aluvial
V-estr	VALLE ESTRECHO	Hidrologicos Climatologicos	Valle Aluvial encajonado, Terrazas erosionales, Cañón	Erosion de Laderas contiguas Erosion fluvial: Socavamiento, excavación de taludes y acumulación aluvial
V_inter	VALLE INTERMEDIO	Hidrologicos Climatologicos Antropicos	Laderas Subandinas, Llanura Aluvial de Pie de Monte, Coluvio de remoción, Cono de Deyección, Abanico Aluvial.	Bacurrimiento difuso Diacción de ladera Remoción en masa: Erosión de laderas contiguas
LL_On	LLANURA ONDULADA	Hidrologicos Climatologicos Antropicos	Llanuras erosionales, Cima o cumbre, Meseta	Bacurrimiento difuso Diacción de ladera Remoción en masa: Erosión de laderas contiguas
Alip	ALTIPLANICIE	Batratigráficos Climatologicos Batratigráficos	Cima o cumbre, Planicie estructural, Planicie lacustre, Altas mesetas	Diacción Superficial Intemperismo
Cin-Ain	COLINAS ANDINAS	Topográficos, Climatológicos, Litológicos, Batratigráficos Antrópicos	Colinas erosionales, Cima o cumbre, Colinas Contiguas, Colinas Discontinuas, Meseta	Bacurrimiento difuso Diacción de ladera Desplazamiento violento de rocas
C- Mut	CADENA MONTAÑOSA	Topográficos, Climatológicos, Litológicos, Batratigráficos Antrópicos	Montañas Denudativas y disectadas Manto Coluvial, Carcavas Escarpes	Bacurrimiento difuso ,Diacción de ladera, Remoción en masa: Acumulación coluvial Desplazamiento violento de rocas

RIESGOS NATURALES
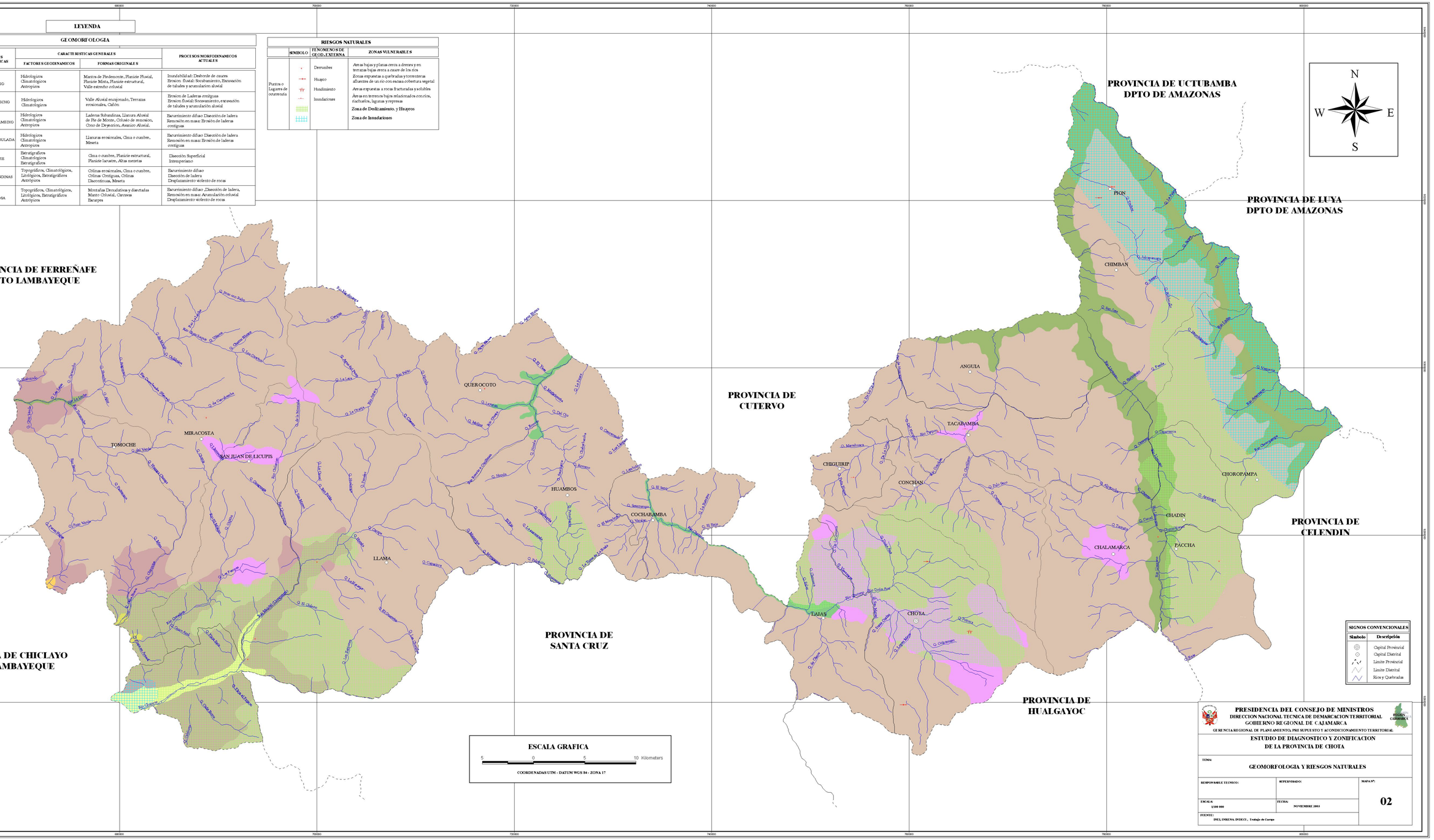
	SIMBOLO	FENÓMENOS DE GEOD. EXTERNA	ZONAS VULNERABLES
Puntos o Lugares de ocurrencia		Derrumbes	Areas bajas y planas cerca a drenes y en terrazas bajas cerca a cauce de los rios
		Huayco	Zonas expuestas a quebradas y torrenteras aliuentes de un rio con escasa cobertura vegetal
		Hundimiento	Areas expuestas a rocas fracturadas y solubles
		Inundaciones	Areas en terrenos bajos relacionados con rios, riachuelos, lagunas y represas
			Zona de Deslizamiento, y Huaycos
			Zona de Inundaciones