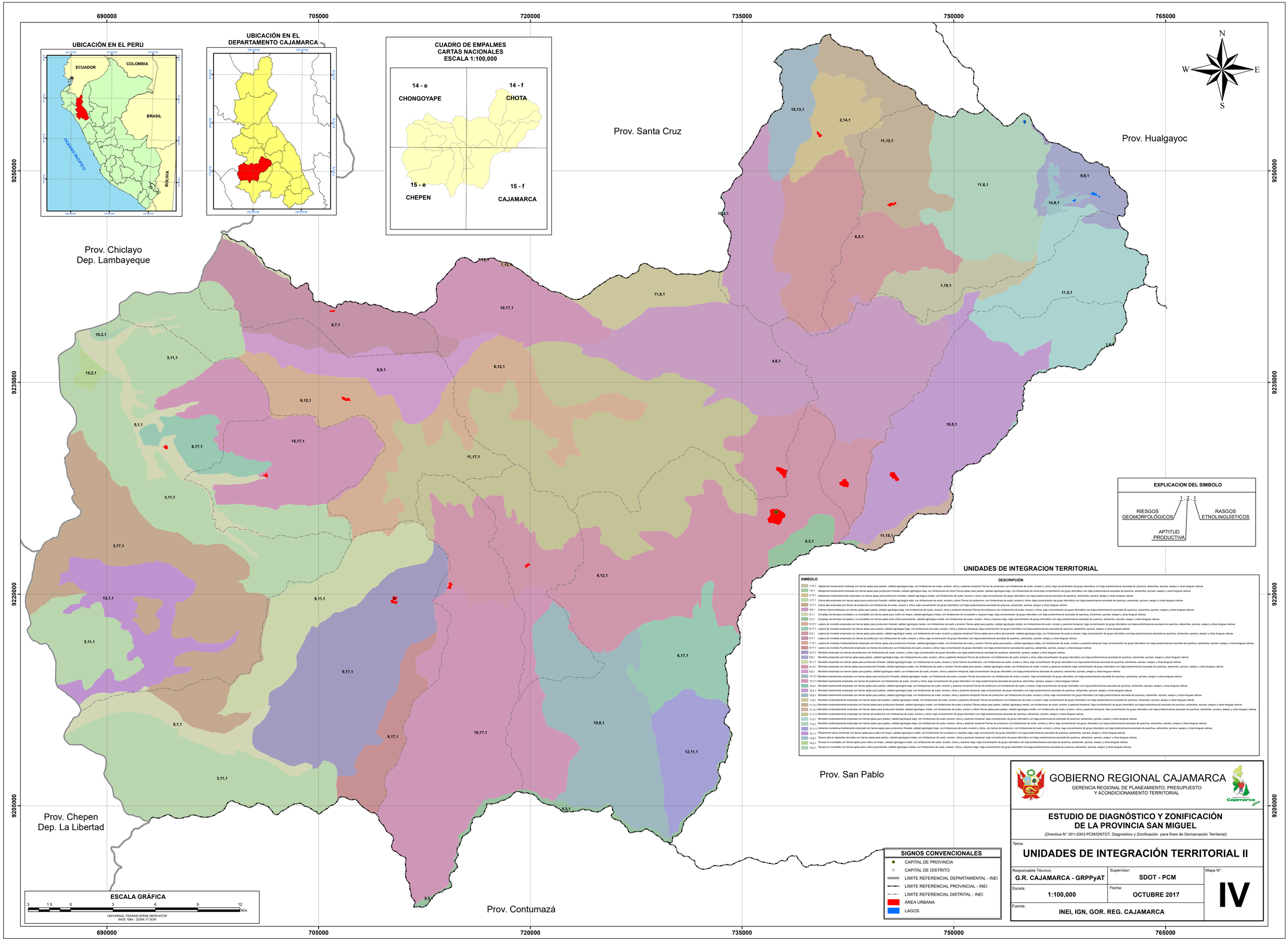
690000
705000
720000
735000
750000
765000
9250000
9235000
9220000
9205000
UBICACIÓN EN EL PERU
ECUADOR
COLOMBIA
BRASIL
BOLIVIA
OCEANO PACIFICO
UBICACIÓN EN EL DEPARTAMENTO CAJAMARCA
CUADRO DE EMPALMES
CARTAS NACIONALES
ESCALA 1:100,000
14 - e
CHONGOYAPE
14 - f
CHOTA
15 - e
CHEPEN
15 - f
CAJAMARCA
N
S
E
W
Prov. Santa Cruz
Prov. Hualgayoc
Prov. Chiclayo
Dep. Lambayeque
Prov. San Pablo
Prov. Chepen
Dep. La Libertad
Prov. Contumazá
EXPLICACION DEL SIMBOLO
1 - 2 - 1
RIESGOS GEOMORFOLÓGICOS
RASGOS ETNOLINGUÍSTICOS
APTITUD PRODUCTIVA
UNIDADES DE INTEGRACION TERRITORIAL
SIMBOLO
DESCRIPCIÓN
1,10,1 Altiplanicie fuertemente inclinada con tierras aptas para pastos, calidad agrológica baja, con limitaciones de suelo, erosion, clima y pastoreo temporal-Tierras de protección con limitaciones de suelo, erosion y clima, baja concentración de grupo idiomático con baja predominancia asociada de quechua, asharinika, aymara, awajun y otras lenguas nativas
1,6,1 Altiplanicie fuertemente inclinada con tierras aptas para producion forestal, calidad agrológica baja, con limitaciones de clima-Tierras aptas para pastos, calidad agrológica baja, con limitaciones de clima,baja concentración de grupo idiomático con baja predominancia asociada de quechua, asharinika, aymara, awajun y otras lenguas nativas
2,14,1 Altiplanicie moderadamente empinada con tierras aptas para producion forestal, calidad agrológica media, con limitaciones de suelo, erosion y clima, baja concentración de grupo idiomático con baja predominancia asociada de quechua, asharinika, aymara, awajun y otras lenguas nativas
3,11,1 Colina alta empinada con tierras aptas para producion forestal, calidad agrológica baja, con limitaciones de suelo, erosion y clima-Tierras de protección, con limitaciones de suelo, erosion y clima, baja concentración de grupo idiomático con baja predominancia asociada de quechua, asharinika, aymara, awajun y otras lenguas nativas
3,17,1 Colina alta empinada con tierras de protección con limitaciones de suelo, erosion y clima, baja concentración de grupo idiomático con baja predominancia asociada de quechua, asharinika, aymara, awajun y otras lenguas nativas
4,6,1 Colinas intermontañosas con tierras aptas para pastos, calidad agrológica baja, con limitaciones de suelo, erosion, clima y pastoreo temporal-Tierras de protección con limitaciones de suelo, erosion y clima, baja concentración de grupo idiomático con baja predominancia asociada de quechua, asharinika, aymara, awajun y otras lenguas nativas
5,1,1 Complejo de terrazas inundable y no inundable con tierras aptas para cultivo en limpio, calidad agrológica media, con limitaciones de inundacion y requiere riego, baja concentración de grupo idiomático con baja predominancia asociada de quechua, asharinika, aymara, awajun y otras lenguas nativas
5,3,1 Complejo de terrazas inundable y no inundable con tierras aptas para cultivo permanente, calidad agrológica media, con limitaciones de suelo, erosion, clima y requiere riego, baja concentración de grupo idiomático con baja predominancia asociada de quechua, asharinika, aymara, awajun y otras lenguas nativas
6,12,1 Ladera de montaña empinada con tierras aptas para producion forestal, calidad agrológica media, con limitaciones de suelo y erosion-Tierras aptas para pastos, calidad agrológica media, con limitaciones de suelo, erosion y pastoreo temporal, baja concentración de grupo idiomático con baja predominancia asociada de quechua, asharinika, aymara, awajun y otras lenguas nativas
6,17,1 Ladera de montaña empinada con tierras aptas para pastos, calidad agrológica baja, con limitaciones de suelo, erosion, clima y pastoreo temporal, baja concentración de grupo idiomático con baja predominancia asociada de quechua, asharinika, aymara, awajun y otras lenguas nativas
6,5,1 Ladera de montaña empinada con tierras aptas para pastos, calidad agrológica media, con limitaciones de suelo, erosion y pastoreo temporal-Tierras aptas para cultivo permanente, calidad agrológica baja, con limitaciones de suelo y erosion, baja concentración de grupo idiomático con baja predominancia asociada de quechua, asharinika, aymara, awajun y otras lenguas nativas
6,7,1 Ladera de montaña empinada con tierras de protección con limitaciones de suelo, erosion y clima, baja concentración de grupo idiomático con baja predominancia asociada de quechua, asharinika, aymara, awajun y otras lenguas nativas
7,12,1 Ladera de montaña moderadamente empinada con tierras aptas para producion forestal, calidad agrológica media, con limitaciones de suelo y erosion-Tierras aptas para pastos, calidad agrológica media, con limitaciones de suelo, erosion y pastoreo temporal, baja concentración de grupo idiomático con baja predominancia asociada de quechua, asharinika, aymara, awajun y otras lenguas nativas
8,17,1 Ladera de montaña Fuertemente empinada con tierras de protección con limitaciones de suelo, erosion y clima, baja concentración de grupo idiomático con baja predominancia asociada de quechua, asharinika, aymara, awajun y otras lenguas nativas
9,17,1 Montaña empinada con tierras de protección con limitaciones de suelo, erosion y clima, baja concentración de grupo idiomático con baja predominancia asociada de quechua, asharinika, aymara, awajun y otras lenguas nativas
9,6,1 Montaña empinada conl tierras aptas para pastos, calidad agrológica baja, con limitaciones de suelo, erosion, clima y pastoreo temporal-Tierras de protección con limitaciones de suelo, erosion y clima, baja concentración de grupo idiomático con baja predominancia asociada de quechua, asharinika, aymara, awajun y otras lenguas nativas
9,11,1 Montaña empinada con tierras aptas para producion forestal, calidad agrológica baja, con limitaciones de suelo, erosion y clima-Tierras de protección, con limitaciones de suelo, erosion y clima, baja concentración de grupo idiomático con baja predominancia asociada de quechua, asharinika, aymara, awajun y otras lenguas nativas
9,12,1 Montaña empinada con tierras aptas para producion forestal, calidad agrológica media, con limitaciones de suelo y erosion-Tierras aptas para pastos, calidad agrológica media, con limitaciones de suelo, erosion y pastoreo temporal, baja concentración de grupo idiomático con baja predominancia asociada de quechua, asharinika, aymara, awajun y otras lenguas nativas
9,9,1 Montaña empinada con tierras aptas para pastos, calidad agrológica media, con limitaciones de suelo, erosion, clima y pastoreo temporal, baja concentración de grupo idiomático con baja predominancia asociada de quechua, asharinika, aymara, awajun y otras lenguas nativas
10,13,1 Montaña fuertemente empinada con tierras aptas para producion forestal, calidad agrológica media, con limitaciones de suelo y erosion-Tierras de protección con limitaciones de suelo y erosion, baja concentración de grupo idiomático con baja predominancia asociada de quechua, asharinika, aymara, awajun y otras lenguas nativas
10,17,1 Montaña fuertemente empinada con tierras de protección con limitaciones de suelo, erosion y clima, baja concentración de grupo idiomático con baja predominancia asociada de quechua, asharinika, aymara, awajun y otras lenguas nativas
10,4,1 Montaña fuertemente empinada con tierras aptas para pastos, calidad agrológica baja, con limitaciones de suelo, erosion y pastoreo temporal-Tierras de protección con limitaciones de suelo y erosion, baja concentración de grupo idiomático con baja predominancia asociada de quechua, asharinika, aymara, awajun y otras lenguas nativas
10,5,1 Montaña fuertemente empinada con tierras aptas para pastos, calidad agrológica baja, con limitaciones de suelo, erosion, clima y pastoreo temporal, baja concentración de grupo idiomático con baja predominancia asociada de quechua, asharinika, aymara, awajun y otras lenguas nativas
10,6,1 Montaña fuertemente empinada con tierras aptas para pastos, calidad agrológica baja, con limitaciones de suelo, erosion, clima y pastoreo temporal-Tierras de protección con limitaciones de suelo, erosion y clima, baja concentración de grupo idiomático con baja predominancia asociada de quechua, asharinika, aymara, awajun y otras lenguas nativas
11,8,1 Montaña moderadamente empinada con tierras aptas para pastos, calidad agrológica media, con limitaciones de suelo, erosion y pastoreo temporal-Tierras de protección con limitaciones de suelo y erosion, baja concentración de grupo idiomático con baja predominancia asociada de quechua, asharinika, aymara, awajun y otras lenguas nativas
11,12,1 Montaña moderadamente empinada con tierras aptas para producion forestal, calidad agrológica media, con limitaciones de suelo y erosion-Tierras aptas para pastos, calidad agrológica media, con limitaciones de suelo, erosion y pastoreo temporal, baja concentración de grupo idiomático con baja predominancia asociada de quechua, asharinika, aymara, awajun y otras lenguas nativas
11,15,1 Montaña moderadamente empinada con tierras aptas para producion forestal, calidad agrológica media, con limitaciones de suelo, erosion y clima-Tierras aptas para pastos, calidad agrológica media, con limitaciones de suelo, erosion, clima y pastoreo temporal, baja concentración de grupo idiomático con baja predominancia asociada de quechua, asharinika, aymara, awajun y otras lenguas nativas
11,17,1 Montaña moderadamente empinada con tierras de protección con limitaciones de suelo, erosion y clima, baja concentración de grupo idiomático con baja predominancia asociada de quechua, asharinika, aymara, awajun y otras lenguas nativas
11,5,1 Montaña moderadamente empinada con tierras aptas para pastos, calidad agrológica baja, con limitaciones de suelo, erosion, clima y pastoreo temporal, baja concentración de grupo idiomático con baja predominancia asociada de quechua, asharinika, aymara, awajun y otras lenguas nativas
11,6,1 Montaña moderadamente empinada con tierras aptas para pastos, calidad agrológica baja, con limitaciones de suelo, erosion, clima y pastoreo temporal-Tierras de protección con limitaciones de suelo, erosion y clima, baja concentración de grupo idiomático con baja predominancia asociada de quechua, asharinika, aymara, awajun y otras lenguas nativas
12,11,1 Vertiente montañosa fuertemente empinada con tierras aptas para producion forestal, calidad agrológica baja, con limitaciones de suelo, erosion y clima, con tierras de protección, con limitaciones de suelo, erosion y clima, baja concentración de grupo idiomático con baja predominancia asociada de quechua, asharinika, aymara, awajun y otras lenguas nativas
13,1,1 Piedemonte aluvio torrencial con tierras aptas para cultivo en limpio, calidad agrológica media, con limitaciones de inundacion y requiere riego, baja concentración de grupo idiomático con baja predominancia asociada de quechua, asharinika, aymara, awajun y otras lenguas nativas
14,9,1 Terraza alta en depositos aluviales con tierras aptas para pastos, calidad agrológica media, con limitaciones de suelo, erosion, clima y pastoreo temporal, baja concentración de grupo idiomático con baja predominancia asociada de quechua, asharinika, aymara, awajun y otras lenguas nativas
15,2,1 Terraza no inundable con tierras aptas para cultivo en limpio, calidad agrológica media, con limitaciones de suelo, erosion, clima y requiere riego, baja concentración de grupo idiomático con baja predominancia asociada de quechua, asharinika, aymara, awajun y otras lenguas nativas
15,3,1 Terraza no inundable con tierras aptas para cultivo permanente, calidad agrológica media, con limitaciones de suelo, erosion, clima y requiere riego, baja concentración de grupo idiomático con baja predominancia asociada de quechua, asharinika, aymara, awajun y otras lenguas nativas
SIGNOS CONVENCIONALES
CAPITAL DE PROVINCIA
CAPITAL DE DISTRITO
LIMITE REFERENCIAL DEPARTAMENTAL - INEI
LIMITE REFERENCIAL PROVINCIAL - INEI
LIMITE REFERENCIAL DISTRITAL - INEI
ÁREA URBANA
LAGOS
ESCALA GRÁFICA
3 1.5 0 3 6 9 12 Km
UNIVERSAL TRANSEVERSE MERCATOR
WGS 1984 - ZONA 17 SUR
GOBIERNO REGIONAL CAJAMARCA
GERENCIA REGIONAL DE PLANEAMIENTO, PRESUPUESTO
Y ACONDICIONAMIENTO TERRITORIAL
Cajamarca
ESTUDIO DE DIAGNÓSTICO Y ZONIFICACIÓN
DE LA PROVINCIA SAN MIGUEL
(Directiva N° 001-2003-PCM/DNTDT, Diagnóstico y Zonificación para fines de Demarcación Territorial)
Tema:
UNIDADES DE INTEGRACIÓN TERRITORIAL II
Responsable Técnico:
G.R. CAJAMARCA - GRPPyAT
Supervisor:
SDOT - PCM
Mapa N°:
IV
Escala:
1:100,000
Fecha:
OCTUBRE 2017
Fuente:
INEI, IGN, GOR. REG. CAJAMARCA