



**GOBIERNO REGIONAL DE CAJAMARCA**  
**RESOLUCION EJECUTIVA REGIONAL**



N° 318 -2014-GR-CAJ/P

Cajamarca,

11 JUN 2014

**VISTO:**

El Informe Técnico N° 42-2014-GR.CAJ-GRPPAT/SGAT-JLGM, de fecha 06-06-14;

**CONSIDERANDO:**

Que, mediante Ley N° 27867 – Ley Orgánica de Gobiernos Regionales, se establece y norma en el artículo 10°, inciso 1, párrafo k), entre sus competencias exclusivas, la de organizar y aprobar los expedientes técnicos sobre acciones de demarcación territorial en su jurisdicción, conforme a la ley de la materia; y en el artículo 53°, inciso f) establece entre sus funciones, la de planificar y desarrollar acciones de ordenamiento y delimitación en el ámbito del territorio regional y organizar, evaluar y tramitar los expedientes técnicos de demarcación territorial, en armonía con las políticas y normas de la materia;

Que, el D.S. N° 019-2003-PCM - Reglamento de la Ley N° 27795, establece en el artículo 8°, literal h), que es competencia de los Gobiernos Regionales la aprobación de las categorizaciones y recategorizaciones de los centros poblados de su circunscripción; así mismo en su artículo 33°, literal b), establece que las acciones de demarcación territorial relacionadas con la Normalización (Categorización y/o Recategorización de centros poblados), podrán realizarse por iniciativa de los Gobiernos Regionales.

Que, mediante Informe Técnico del VISTO, la Sub Gerencia de Acondicionamiento Territorial ha evaluado el cumplimiento de las características y requisitos mínimos del Centro Poblado Quinuapampa, comprensión del Distrito Huasmin, Provincia Celendín, opinando favorablemente para su categorización como CASERIO;

Estando a lo propuesto, con las visaciones de la Gerencia General Regional, Gerencia Regional de Planeamiento, Presupuesto y Acondicionamiento Territorial y Dirección Regional de Asesoría Jurídica;

En uso de las atribuciones y competencias conferidas por las Leyes N° 27783, 27867, 27902 y 27795;





**GOBIERNO REGIONAL DE CAJAMARCA**  
**RESOLUCION EJECUTIVA REGIONAL**



Nº 318 -2014-GR-CAJ/P

Cajamarca,

11 JUN 2014

**SE RESUELVE:**

**ARTÍCULO PRIMERO:** Categorizar, de acuerdo a Ley, como CASERIO al Centro Poblado Quinuapampa, ubicado en las coordenadas UTM 795038 mE 9245095 mN, Datum: WGS84, Zona 17 Sur, jurisdicción del Distrito Huasmin, Provincia Celendín, Departamento de Cajamarca.

**ARTÍCULO SEGUNDO:** Transcribir la presente Resolución a la Dirección Nacional Técnica de Demarcación Territorial -PCM, Oficina Departamental de Estadística e Informática de Cajamarca, Gobernación Provincial de Celendín, Municipalidad Provincial de Celendín, Gobernación Distrital de Huasmin y Municipalidad Distrital de Huasmin.

**ARTÍCULO TERCERO:** La presente Resolución así como el Expediente Nº CAJ/CCP-cp Quinuapampa/S/N/14 y el Informe Técnico correspondiente constituyen el acervo documentario y en consecuencia formará parte del Archivo Regional de Demarcación Territorial, debiendo éstos registrarse y archivarse.

**REGISTRESE Y COMUNIQUESE**



GOBIERNO REGIONAL CAJAMARCA

César Augusto Aliaga Díaz  
PRESIDENTE REGIONAL (e)





**GOBIERNO REGIONAL CAJAMARCA**  
**GERENCIA REGIONAL DE PLANEAMIENTO PRESUPUESTO Y**  
**ACONDICIONAMIENTO TERRITORIAL**



*"Año de la Promoción de la Industria Responsable y del Compromiso Climático"*

**INFORME TÉCNICO N° 42 -2014-GR-CAJ- GRPPAT/SGAT-JLGM**

A : Ing. Alicia Quispe Mogollón  
Sub Gerente de Acondicionamiento Territorial.

ASUNTO : Categorización Centro Poblado Quinuapampa

FECHA : Cajamarca, 06 de Junio del 2014.

**I. ANTECEDENTES**

- La Sub Gerencia de Acondicionamiento Territorial ha priorizado dentro de su Plan de Trabajo 2014, atender los pedidos de las autoridades de los Centros Poblados y locales para su categorización, como es el caso del Centro Poblado Quinuapampa, que reúne las condiciones y requisitos para ser Categorizado como Caserío.

**II. BASE LEGAL**

- Ley N° 27795 - Ley de Demarcación y Organización Territorial; en el Artº. 8, establece que la categorización y recategorización de centros poblados son acciones de normalización que están a cargo de los Gobiernos Regionales
- D.S. N° 019-2003-PCM – Reglamento de la Ley de Demarcación y Organización Territorial, en el Artº. 8, literal h) establece como una de las competencias del Gobierno Regional es la aprobación de las categorizaciones y recategorizaciones de centros poblados, dentro de su circunscripción. Asimismo en el Artº.9, literal a), describe las características y requisitos mínimos para la categorización de un centro poblado a caserío.

**III. DIAGNÓSTICO<sup>1</sup>**

- De conformidad con el Artº 36 del D.S. N° 019-2003-PCM, se ha elaborado el estudio básico del Centro Poblado Quinuapampa; el mismo que se adjunta al presente, en el cual se detallan: Volúmenes poblacionales, servicios sociales básicos existentes, actividades económicas, productivas y de comercialización; aspectos socio – culturales y aspectos históricos e identificación.
- Se ha elaborado un plano de ubicación del Centro Poblado Quinuapampa a escala 1:100 000, teniendo como base la Carta Nacional redactada por el Instituto Geográfico Nacional – IGN y los datos cartográficos tomados en campo.



Expediente N° CAJ/CCP-cp Quinuapampa/S/N/14



# GOBIERNO REGIONAL CAJAMARCA

## GERENCIA REGIONAL DE PLANEAMIENTO PRESUPUESTO Y ACONDICIONAMIENTO TERRITORIAL



"Año de la Promoción de la Industria Responsable y del Compromiso Climático"

### IV. EVALUACIÓN

De la inspección de campo realizada, se verificó que el Centro Poblado Quinuapampa se encuentra ubicado en el Distrito Huasmin, Provincia Celendín a una altitud promedio de 3320 m.s.n.m. el cual cumple con los requisitos establecidos en el literal a) del Artº. 9 del Reglamento de La Ley de Demarcación y Organización Territorial, los cuales se detallan a continuación:

- ✓ Presenta una población de 180 habitantes; 40 viviendas, (según evaluación del Especialista en Demarcación Territorial del Gobierno Regional Cajamarca); de las cuales el 80% se encuentran ubicadas en forma semi dispersa y el resto parcialmente dispersas.
- ✓ En el aspecto educativo:  
El Centro Poblado Quinuapampa cuenta con I.E.P. CEGECOM, el director del centro educativo es el profesor Ananías Cabada Cotrina, el cual cuenta con 21 alumnos matriculados, el centro educativo cuenta con niveles de primer grado hasta sexto grado, con dos ambientes para la enseñanza que se encuentran en buen estado, además para la enseñanza cuentan con un profesor para el educando.
- ✓ Las reuniones de la comunidad, para tomar acuerdos de interés y para el desarrollo del Centro Poblado las realizan en el local comunal de usos múltiples Quinuapampa.
- ✓ Las áreas recreacionales está constituido por el hermoso panorama paisajístico del Centro Poblado Quinuapampa.

### V. CONCLUSIONES Y RECOMENDACIONES

#### - CONCLUSIONES

De acuerdo a la evaluación efectuada, el Centro Poblado Quinuapampa, del Distrito Huasmin, Provincia Celendín, Departamento Cajamarca cumple con los requisitos mínimos para ser elevado a la categoría de Caserío, según lo establecido en el D.S. N° 019-2003-PCM, Artículo 9, por lo tanto es **PROCEDENTE** dicha categorización.

#### - RECOMENDACIONES

Se recomienda emitir la respectiva Resolución Ejecutiva Regional de categorización a **CASERÍO** del Centro Poblado Quinuapampa, del Distrito Huasmin, Provincia Celendín, Departamento Cajamarca dicha categorización permitirá al Centro Poblado fortalecer su identidad histórica y cultural, desarrollar la capacidad para mantener servicios básicos y sociales y contar con un ámbito geográfico soporte de sus relaciones sociales, económicas y administrativas.

Es todo cuanto informo a usted para los fines necesarios.



GOBIERNO REGIONAL CAJAMARCA  
SUB GERENCIA DE ACONDICIONAMIENTO TERRITORIAL  
*Lic. José Luis Guerra Marín*  
ESPECIALISTA EN DEMARCACION TERRIT



# GOBIERNO REGIONAL CAJAMARCA

## GERENCIA REGIONAL DE PLANEAMIENTO PRESUPUESTO Y ACONDICIONAMIENTO TERRITORIAL



“Año de la Promoción de la Industria Responsable y del Compromiso Climático”

### INFORME TÉCNICO N° 42 -2014-GR-CAJ- GRPPAT/SGAT-JLGM

A : Ing. Alicia Quispe Mogollón  
Sub Gerente de Acondicionamiento Territorial.

ASUNTO : Categorización Centro Poblado Quinuapampa

FECHA : Cajamarca, 06 de Junio del 2014.

#### I. ANTECEDENTES

- La Sub Gerencia de Acondicionamiento Territorial ha priorizado dentro de su Plan de Trabajo 2014, atender los pedidos de las autoridades de los Centros Poblados y locales para su categorización, como es el caso del Centro Poblado Quinuapampa, que reúne las condiciones y requisitos para ser Categorizado como Caserío.

#### II. BASE LEGAL

- Ley N° 27795 - Ley de Demarcación y Organización Territorial; en el Artº. 8, establece que la categorización y recategorización de centros poblados son acciones de normalización que están a cargo de los Gobiernos Regionales
- D.S. N° 019-2003-PCM – Reglamento de la Ley de Demarcación y Organización Territorial, en el Artº. 8, literal h) establece como una de las competencias del Gobierno Regional es la aprobación de las categorizaciones y recategorizaciones de centros poblados, dentro de su circunscripción. Asimismo en el Artº.9, literal a), describe las características y requisitos mínimos para la categorización de un centro poblado a caserío.

#### III. DIAGNÓSTICO<sup>1</sup>

- De conformidad con el Artº 36 del D.S. N° 019-2003-PCM, se ha elaborado el estudio básico del Centro Poblado Quinuapampa; el mismo que se adjunta al presente, en el cual se detallan: Volúmenes poblacionales, servicios sociales básicos existentes, actividades económicas, productivas y de comercialización; aspectos socio – culturales y aspectos históricos e identificación.
- Se ha elaborado un plano de ubicación del Centro Poblado Quinuapampa a escala 1:100 000, teniendo como base la Carta Nacional redactada por el Instituto Geográfico Nacional – IGN y los datos cartográficos tomados en campo.



<sup>1</sup> Expediente N° CAJ/CCP-cp Quinuapampa/S/N/14



# GOBIERNO REGIONAL CAJAMARCA

## GERENCIA REGIONAL DE PLANEAMIENTO PRESUPUESTO Y ACONDICIONAMIENTO TERRITORIAL



"Año de la Promoción de la Industria Responsable y del Compromiso Climático"

### IV. EVALUACIÓN

De la inspección de campo realizada, se verificó que el Centro Poblado Quinuapampa se encuentra ubicado en el Distrito Huasmin, Provincia Celendín a una altitud promedio de 3320 m.s.n.m. el cual cumple con los requisitos establecidos en el literal a) del Artº. 9 del Reglamento de La Ley de Demarcación y Organización Territorial, los cuales se detallan a continuación:

- ✓ Presenta una población de 180 habitantes; 40 viviendas, (según evaluación del Especialista en Demarcación Territorial del Gobierno Regional Cajamarca); de las cuales el 80% se encuentran ubicadas en forma semi dispersa y el resto parcialmente dispersas.
- ✓ En el aspecto educativo:  
El Centro Poblado Quinuapampa cuenta con I.E.P. CEGECOM, el director del centro educativo es el profesor Ananías Cabada Cotrina, el cual cuenta con 21 alumnos matriculados, el centro educativo cuenta con niveles de primer grado hasta sexto grado, con dos ambientes para la enseñanza que se encuentran en buen estado, además para la enseñanza cuentan con un profesor para el educando.
- ✓ Las reuniones de la comunidad, para tomar acuerdos de interés y para el desarrollo del Centro Poblado las realizan en el local comunal de usos múltiples Quinuapampa.
- ✓ Las áreas recreacionales está constituido por el hermoso panorama paisajístico del Centro Poblado Quinuapampa.

### V. CONCLUSIONES Y RECOMENDACIONES

#### - CONCLUSIONES

De acuerdo a la evaluación efectuada, el Centro Poblado Quinuapampa, del Distrito Huasmin, Provincia Celendín, Departamento Cajamarca cumple con los requisitos mínimos para ser elevado a la categoría de Caserío, según lo establecido en el D.S. Nº 019-2003-PCM, Artículo 9, por lo tanto es **PROCEDENTE** dicha categorización.

#### - RECOMENDACIONES

Se recomienda emitir la respectiva Resolución Ejecutiva Regional de categorización a **CASERÍO** del Centro Poblado Quinuapampa, del Distrito Huasmin, Provincia Celendín, Departamento Cajamarca dicha categorización permitirá al Centro Poblado fortalecer su identidad histórica y cultural, desarrollar la capacidad para mantener servicios básicos y sociales y contar con un ámbito geográfico soporte de sus relaciones sociales, económicas y administrativas.

Es todo cuanto informo a usted para los fines necesarios.



GOBIERNO REGIONAL CAJAMARCA  
SUB-GERENCIA DE ACONDICIONAMIENTO TERRITORIAL  
*Lic. José Luis Guerra Marín*  
Lic. José Luis Guerra Marín  
ESPECIALISTA EN DEMARCACION TERRITORIAL



**GOBIERNO REGIONAL CAJAMARCA**  
**GERENCIA REGIONAL DE PLANEAMIENTO PRESUPUESTO Y**  
**ACONDICIONAMIENTO TERRITORIAL**



*"Año de la Promoción de la Industria Responsable y del Compromiso Climático"*

**INFORME TÉCNICO N° 42 -2014-GR-CAJ- GRPPAT/SGAT-JLGM**

A : Ing. Alicia Quispe Mogollón  
Sub Gerente de Acondicionamiento Territorial.

ASUNTO : Categorización Centro Poblado Quinuapampa

FECHA : Cajamarca, 06 de Junio del 2014.

**I. ANTECEDENTES**

- La Sub Gerencia de Acondicionamiento Territorial ha priorizado dentro de su Plan de Trabajo 2014, atender los pedidos de las autoridades de los Centros Poblados y locales para su categorización, como es el caso del Centro Poblado Quinuapampa, que reúne las condiciones y requisitos para ser Categorizado como Caserío.

**II. BASE LEGAL**

- Ley N° 27795 - Ley de Demarcación y Organización Territorial; en el Artº. 8, establece que la categorización y recategorización de centros poblados son acciones de normalización que están a cargo de los Gobiernos Regionales
- D.S. N° 019-2003-PCM – Reglamento de la Ley de Demarcación y Organización Territorial, en el Artº. 8, literal h) establece como una de las competencias del Gobierno Regional es la aprobación de las categorizaciones y recategorizaciones de centros poblados, dentro de su circunscripción. Asimismo en el Artº.9, literal a), describe las características y requisitos mínimos para la categorización de un centro poblado a caserío.

**III. DIAGNÓSTICO<sup>1</sup>**

- De conformidad con el Artº 36 del D.S. N° 019-2003-PCM, se ha elaborado el estudio básico del Centro Poblado Quinuapampa; el mismo que se adjunta al presente, en el cual se detallan: Volúmenes poblacionales, servicios sociales básicos existentes, actividades económicas, productivas y de comercialización; aspectos socio – culturales y aspectos históricos e identificación.
- Se ha elaborado un plano de ubicación del Centro Poblado Quinuapampa a escala 1:100 000, teniendo como base la Carta Nacional redactada por el Instituto Geográfico Nacional – IGN y los datos cartográficos tomados en campo.



Expediente N° CAJ/CCP-cp Quinuapampa/S/N/14



# GOBIERNO REGIONAL CAJAMARCA

## GERENCIA REGIONAL DE PLANEAMIENTO PRESUPUESTO Y ACONDICIONAMIENTO TERRITORIAL



"Año de la Promoción de la Industria Responsable y del Compromiso Climático"

#### IV. EVALUACIÓN

De la inspección de campo realizada, se verificó que el Centro Poblado Quinuapampa se encuentra ubicado en el Distrito Huasmin, Provincia Celendín a una altitud promedio de 3320 m.s.n.m. el cual cumple con los requisitos establecidos en el literal a) del Artº. 9 del Reglamento de La Ley de Demarcación y Organización Territorial, los cuales se detallan a continuación:

- ✓ Presenta una población de 180 habitantes; 40 viviendas, (según evaluación del Especialista en Demarcación Territorial del Gobierno Regional Cajamarca); de las cuales el 80% se encuentran ubicadas en forma semi dispersa y el resto parcialmente dispersas.
- ✓ En el aspecto educativo:  
El Centro Poblado Quinuapampa cuenta con I.E.P. CEGECOM, el director del centro educativo es el profesor Ananías Cabada Cotrina, el cual cuenta con 21 alumnos matriculados, el centro educativo cuenta con niveles de primer grado hasta sexto grado, con dos ambientes para la enseñanza que se encuentran en buen estado, además para la enseñanza cuentan con un profesor para el educando.
- ✓ Las reuniones de la comunidad, para tomar acuerdos de interés y para el desarrollo del Centro Poblado las realizan en el local comunal de usos múltiples Quinuapampa.
- ✓ Las áreas recreacionales está constituido por el hermoso panorama paisajístico del Centro Poblado Quinuapampa.

#### V. CONCLUSIONES Y RECOMENDACIONES

##### - CONCLUSIONES

De acuerdo a la evaluación efectuada, el Centro Poblado Quinuapampa, del Distrito Huasmin, Provincia Celendín, Departamento Cajamarca cumple con los requisitos mínimos para ser elevado a la categoría de Caserío, según lo establecido en el D.S. N° 019-2003-PCM, Artículo 9, por lo tanto es **PROCEDENTE** dicha categorización.

##### - RECOMENDACIONES

Se recomienda emitir la respectiva Resolución Ejecutiva Regional de categorización a **CASERÍO** del Centro Poblado Quinuapampa, del Distrito Huasmin, Provincia Celendín, Departamento Cajamarca dicha categorización permitirá al Centro Poblado fortalecer su identidad histórica y cultural, desarrollar la capacidad para mantener servicios básicos y sociales y contar con un ámbito geográfico soporte de sus relaciones sociales, económicas y administrativas.

Es todo cuanto informo a usted para los fines necesarios.

GOBIERNO REGIONAL CAJAMARCA  
SUB GERENCIA DE ACONDICIONAMIENTO TERRITORIAL  
  
Lic. José Luis Guerra Marín  
ESPECIALISTA EN DEMARCACION TERRITORIAL







**GOBIERNO REGIONAL CAJAMARCA**  
**GERENCIA REGIONAL DE PLANEAMIENTO PRESUPUESTO Y**  
**ACONDICIONAMIENTO TERRITORIAL**



*"Año de la Promoción de la Industria Responsable y del Compromiso Climático"*

**ESTUDIO BÁSICO DEL CENTRO POBLADO QUINUAPAMPA**

**I. INTRODUCCIÓN**

El presente estudio tiene por finalidad realizar la categorización del Centro Poblado **Quinuapampa** a la categoría de **Caserío** en el marco de la Ley de Demarcación y Organización Territorial, Ley N° 27795 y el Decreto Supremo N° 019-2003-PCM Reglamento de la Ley.

El Centro Poblado Quinuapampa se encuentra ubicado al Nor Oeste de la capital del distrito Huasmin, a una distancia aproximada de 50 km, con un tiempo aproximado de tres horas en carro por el tramo que une Coñicorgue – Quinuapampa – Alto N° Ocho – Lirio – Chilaj N° 8 – Alto Coñicorgue.

El Centro Poblado Quinuapampa se encuentra ubicado a una altitud promedio de 3320 m.s.n.m, con precipitaciones pluviales que van desde los 1000 a 1500 mm anuales, la temperatura de la zona oscila entre 00 a 20 °C.

**II. INFORMACIÓN GENERAL**

Centro Poblado	:	Quinuapampa
Distrito	:	Huasmin
Provincia	:	Celendín
Región	:	Cajamarca
Altitud	:	3320 m.s.n.m.
Población	:	180 Habitantes y 40 viviendas <sup>1</sup>
Centroide	:	Coordenadas UTM: 795038 m E, 9245095 m N Zona 17 Sur.
Ubigeo	:	S/N



Evaluación en campo



**GOBIERNO REGIONAL CAJAMARCA**  
**GERENCIA REGIONAL DE PLANEAMIENTO PRESUPUESTO Y**  
**ACONDICIONAMIENTO TERRITORIAL**



"Año de la Promoción de la Industria Responsable y del Compromiso Climático"

**MAPA DE UBICACIÓN DEL CENTRO POBLADO QUINUAPAMPA**

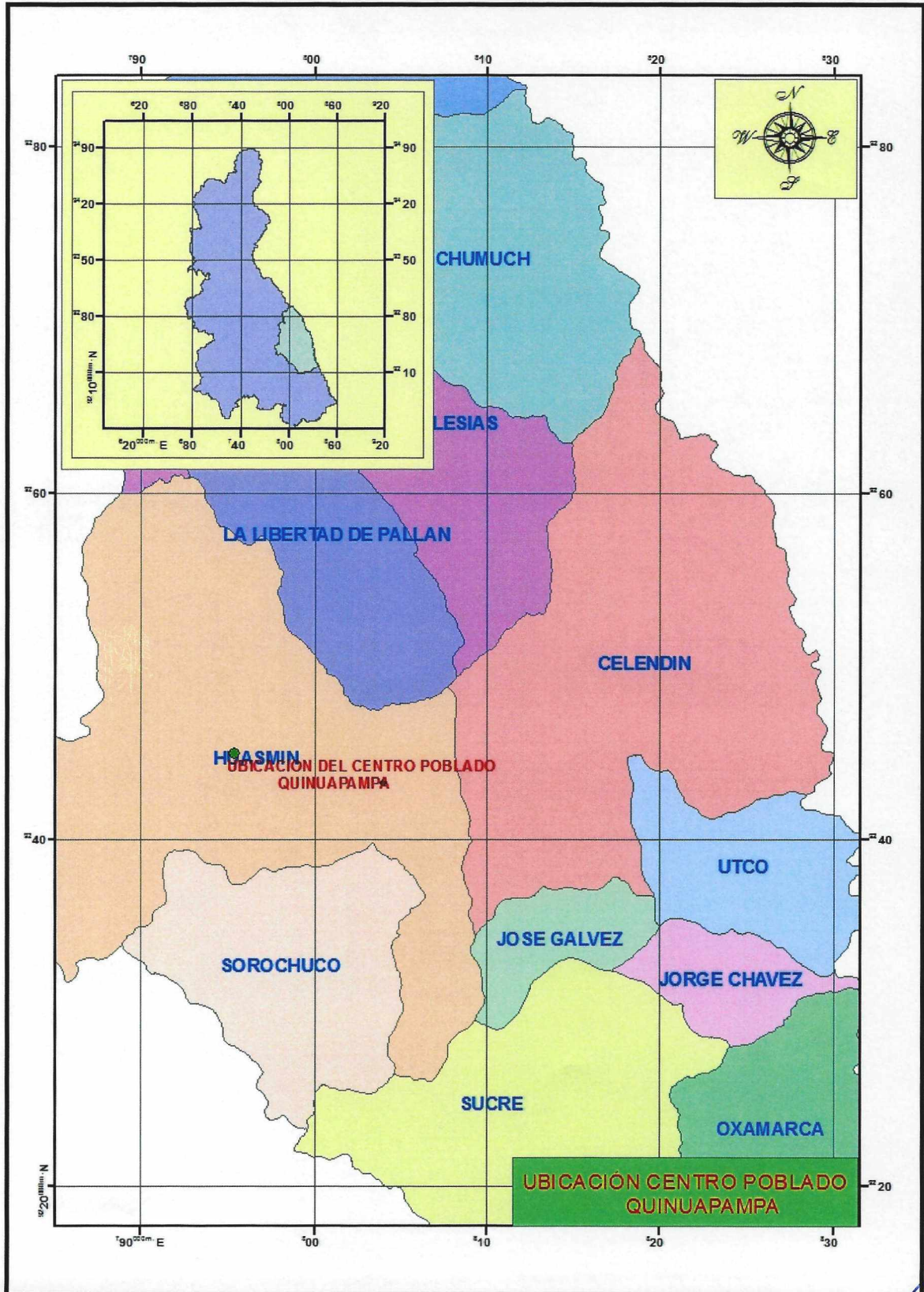



# GOBIERNO REGIONAL CAJAMARCA

## GERENCIA REGIONAL DE PLANEAMIENTO PRESUPUESTO Y ACONDICIONAMIENTO TERRITORIAL



*"Año de la Promoción de la Industria Responsable y del Compromiso Climático"*

### III. SERVICIOS SOCIALES BÁSICOS

#### 3.1. SALUD

El Centro Poblado Quinuapampa cuenta con puesto de salud para la atención, y la población cuando se enferman de gravedad recurre al centro de Salud del distrito Huasmin para su atención.

Dentro de las enfermedades de más incidencia, se tienen la gripe, diarreas agudas, parasitosis.

#### 3.2. AGUA Y DESAGÜE

El Centro Poblado Quinuapampa cuenta con agua entubada, no cuentan con el servicio de desagüe, para ello la población hace uso de letrinas sanitarias para sus necesidades.

#### 3.3. VIVIENDA

Las viviendas del Centro Poblado Quinuapampa se caracterizan por ser de material de adobe y tapial, con techo de calamina, de las cuales el 80% de las viviendas se encuentran ubicadas en forma semi dispersa y el resto parcialmente dispersa, existiendo viviendas asentadas a lo largo del tramo que unen los Centros Poblados: Coñicorgue – Quinuapampa.

#### 3.4. EDUCACIÓN

##### Nivel inicial:

El Centro Poblado Quinuapampa cuenta con institución educativa del Nivel Inicial PRONOEI, cuenta con doce alumnos matriculados.

##### Nivel Primario:

El Centro Poblado Quinuapampa cuenta I.E.P. CEGECOM, el director del centro educativo es el profesor Ananías Cabada Cotrina, la institución educativa cuenta con 21 alumnos matriculados, además cuenta con niveles de primer grado ha sexto grado, con dos ambientes para la enseñanza la construcción es de material de adobe, los ambientes se encuentran en regular estado para el educando, cuentan con un docente para dar el aprendizaje.





# GOBIERNO REGIONAL CAJAMARCA

## GERENCIA REGIONAL DE PLANEAMIENTO PRESUPUESTO Y ACONDICIONAMIENTO TERRITORIAL



*"Año de la Promoción de la Industria Responsable y del Compromiso Climático"*

### Nivel Secundario:

El Centro Poblado Quinuapampa no cuenta con institución educativa del nivel secundario, los alumnos cuando terminan su primaria acuden a estudiar su secundaria al centro poblado Coñicorgue.

### 3.5. VIAS DE COMUNICACIÓN

El Centro Poblado Quinuapampa se encuentra articulado con los Centros Poblados: Coñicorgue – Quinuapampa – Alto N° 8 – Lirio.

### 3.6. TRANSPORTE

El servicio de transporte se realiza a través de camionetas, autos o motos lineales que van del distrito Huasmin, hacia el centro poblado Quinuapampa, el servicio de movilidad es diario.

### 3.7. ENERGIA ELÉCTRICA

Actualmente el Centro Poblado Quinuapampa no cuenta con energía eléctrica.

### 3.8. MEDIOS DE COMUNICACIÓN MASIVA

En lo que corresponde a emisoras radiales que sintonizan la población del Centro Poblado Quinuapampa se sintoniza: Radio Programas del Perú, Radio Marañón, Radio Celendín, en lo que respecta a programaciones televisivas el Centro Poblado tiene los canales televisivos de Frecuencia Latina y ATV, finalmente con respecto a líneas telefónicas en el Centro Poblado se cuenta con señales de celulares de movistar y Claro.

## IV. ACTIVIDADES ECONÓMICO PRODUCTIVAS

### 4.1. OCUPACIÓN POBLACIONAL

El 60 % de la población del Centro Poblado Quinuapampa se dedican a la agricultura y el 40% a la ganadería.

### 4.2. PRODUCCIÓN AGROPECUARIA

La producción pecuaria la conforma la crianza de los animales vacunos (ganado cebú y criollo), además los pobladores se dedican a la crianza de animales menores tales como: Gallinas, cuyes, cerdos y pavos.

En la agricultura la población se dedica a la siembra de la papa, habas, ollucos, ocas, lenteja.





# GOBIERNO REGIONAL CAJAMARCA

## GERENCIA REGIONAL DE PLANEAMIENTO PRESUPUESTO Y ACONDICIONAMIENTO TERRITORIAL



*"Año de la Promoción de la Industria Responsable y del Compromiso Climático"*

### 4.2. PRODUCCIÓN METÁLICA Y NO METÁLICA

No existe en el Centro Poblado Quinuapampa producción metálica ni no metálica.

### 4.3. COMERCIO

Los productos pecuarios y agrícolas del Centro Poblado Quinuapampa, son destinados al comercio; principalmente la venta de la papa y la oca, esta producción se comercializan en la provincia Celendín.

### 4.4. INDUSTRIA

El Centro Poblado Quinuapampa no cuenta con industria.

### 4.5. TURISMO

El atractivo turístico del Centro Quinuapampa es la hermosa vista panorámica que tiene hacia la vegetación de la zona.

## V. ASPECTOS SOCIOCULTURALES

### 5.1. COMITÉS DE GESTIÓN COMUNAL

El Centro Poblado Quinuapampa cuenta con los siguientes comités y autoridades comunales: Asociación de productores, club de madres, vaso de leche, programa juntos, comedor popular y rondas campesinas, comité de recursos naturales.

### 5.2. COSTUMBRES

En el Centro Poblado Quinuapampa las costumbres más comunes son la celebración de los carnavales, la navidad.

Como plato típico de esta zona se tiene el riquísimo caldo verde y el picante de cuy.

### 5.3. APOYOS EXTERNOS

El Centro Poblado Quinuapampa actualmente cuenta con apoyo del Gobierno Regional, en el mejoramiento de su local para la educación primaria y de su local comunal de usos múltiples.





# GOBIERNO REGIONAL CAJAMARCA

## GERENCIA REGIONAL DE PLANEAMIENTO PRESUPUESTO Y ACONDICIONAMIENTO TERRITORIAL



*"Año de la Promoción de la Industria Responsable y del Compromiso Climático"*

### VI. ASPECTOS HISTÓRICOS E IDENTIFICACIÓN DE RESTOS ARQUEOLÓGICOS

Según los pobladores del Centro Poblado Quinuapampa, se le designa este nombre porque en asamblea se acordó designarle este nombre al centro poblado Quinuapampa.

Los primeros pobladores fueron: Los Huamanes, Lucanos y Saldañas.

#### Actualmente cuentan con las siguientes autoridades:

Teniente Gobernador: Moisés Murga Lucano.

Agente Municipal : Sixto Huamán Acuña.





**GOBIERNO REGIONAL CAJAMARCA**  
**GERENCIA REGIONAL DE PLANEAMIENTO PRESUPUESTO Y**  
**ACONDICIONAMIENTO TERRITORIAL**



*"Año de la Promoción de la Industria Responsable y del Compromiso Climático"*  
VISTA PANORAMICA DEL SECTOR ESTE DEL C.P. QUINUAPAMPA





# GOBIERNO REGIONAL CAJAMARCA

## GERENCIA REGIONAL DE PLANEAMIENTO PRESUPUESTO Y ACONDICIONAMIENTO TERRITORIAL



*"Año de la Promoción de la Industria Responsable y del Compromiso Climático"*  
VIVIENDAS EN FORMA SEMI DISPERSA DEL SECTOR SUR DEL C.P.

QUINUAPAMPA







# GOBIERNO REGIONAL CAJAMARCA

## GERENCIA REGIONAL DE PLANEAMIENTO PRESUPUESTO Y ACONDICIONAMIENTO TERRITORIAL



*"Año de la Promoción de la Industria Responsable y del Compromiso Climático"*  
PRODUCCION AGRICOLA DEL C.P. QUINUAPAMPA





# GOBIERNO REGIONAL CAJAMARCA

## GERENCIA REGIONAL DE PLANEAMIENTO PRESUPUESTO Y ACONDICIONAMIENTO TERRITORIAL



*"Año de la Promoción de la Industria Responsable y del Compromiso Climático"*

### VIVIENDAS SEMI DISPERSAS DEL SECTOR OESTE DEL C.P. QUINUAPAMPA



### PRONOEI DEL C.P. QUINUAPAMPA





**GOBIERNO REGIONAL CAJAMARCA**  
**GERENCIA REGIONAL DE PLANEAMIENTO PRESUPUESTO Y**  
**ACONDICIONAMIENTO TERRITORIAL**



*"Año de la Promoción de la Industria Responsable y del Compromiso Climático"*  
CEGECOM DEL C.P. QUINUAPAMPA



CASA COMUNAL DE USOS MULTIPLES DEL C.P. QUINUAPAMPA



**UBICACIÓN DEL C.P. QUINUAPAMPA**

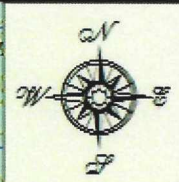
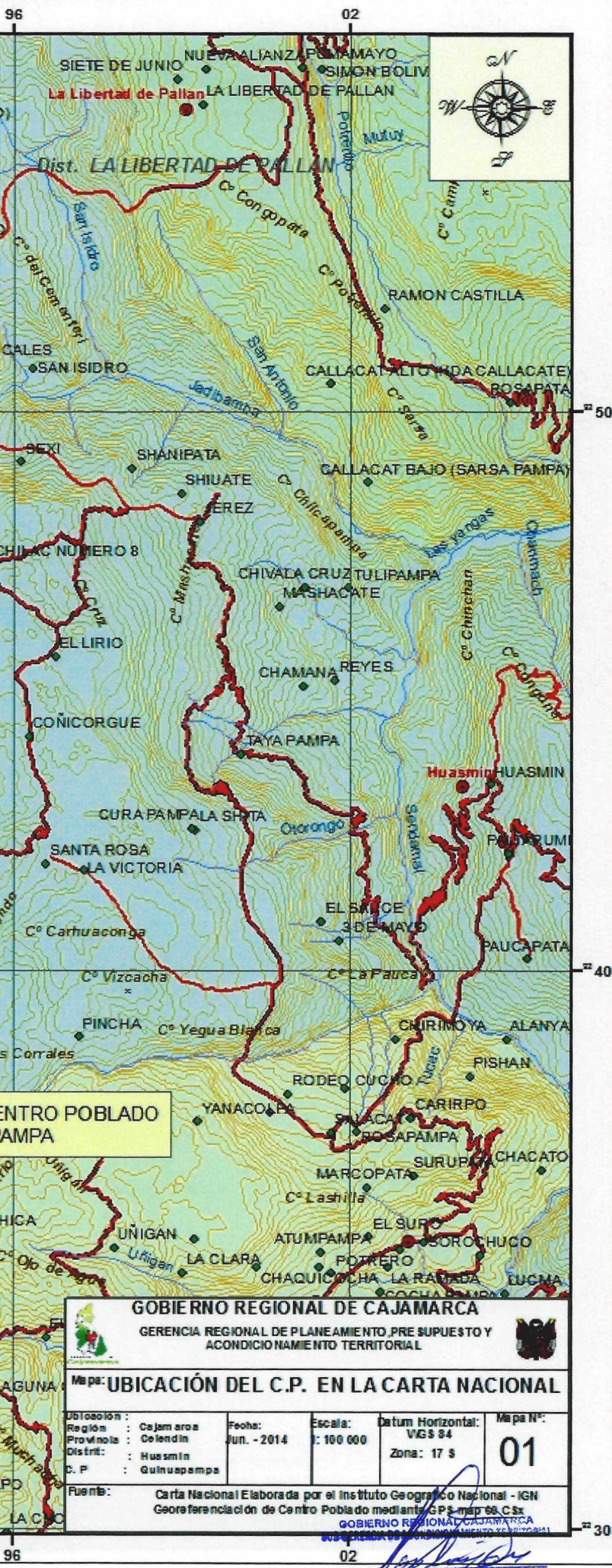
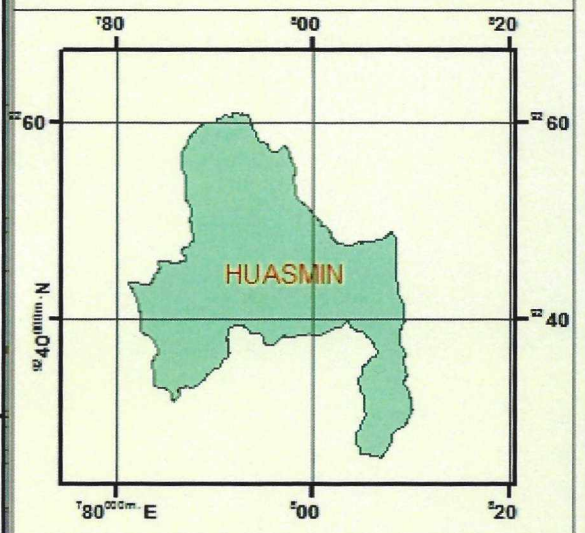

**UBICACION DEL CENTRO POBLADO QUINUAPAMPA**

**LEYENDA**

- Cotas
- Capitales distritales
- Centro poblado
- Carretera afirmado
- Carretera asfaltado
- Carretera en proyecto
- Carretera sin afirmar
- Carretera trocha carrozable

**GOBIERNO REGIONAL DE CAJAMARCA**

GERENCIA REGIONAL DE PLANEAMIENTO, PRE SUPUESTO Y ACONDICIONAMIENTO TERRITORIAL

**Mapa: UBICACIÓN DEL C.P. EN LA CARTA NACIONAL**

Ubicación:	Cajamarca	Fecha:	Jun. - 2014	Escala:	1: 100 000	Datum Horizontal:	WGS 84	Mapa N°:	01
Región:	Colombia	Provincia:	Huásmín	Zona:	17 S				

Fuente: Carta Nacional Elaborada por el Instituto Geográfico Nacional - IGN Georeferenciación de Centro Poblado mediante GPS - map 66.C.Sx GOBIERNO REGIONAL DE CAJAMARCA



Lic. José Luis Guerra Morán  
ESPECIALISTA EN DEMARCAÇÃO TERRITORIAL