



# GOBIERNO REGIONAL DE CAJAMARCA

## RESOLUCION EJECUTIVA REGIONAL



N° 020 -2013-GR-CAJ/P

Cajamarca, 18 ENE 2013

### VISTO:

El Informe Técnico N° 02-2013-GR.CAJ-GRPPAT/SGAT-JLGM, de fecha 09-01-13;

### CONSIDERANDO:

Que, mediante Ley N° 27867 – Ley Orgánica de Gobiernos Regionales, se establece y norma en el artículo 10°, inciso 1, párrafo k), entre sus competencias exclusivas, la de organizar y aprobar los expedientes técnicos sobre acciones de demarcación territorial en su jurisdicción, conforme a la ley de la materia; y en el artículo 53°, inciso f) establece entre sus funciones, la de planificar y desarrollar acciones de ordenamiento y delimitación en el ámbito del territorio regional y organizar, evaluar y tramitar los expedientes técnicos de demarcación territorial, en armonía con las políticas y normas de la materia;

Que, mediante Ley N° 27795 – Ley de Demarcación y Organización Territorial, se establecen las definiciones básicas, principios, criterios técnicos y los procedimientos para el tratamiento de demarcación territorial que es competencia exclusiva del Poder Ejecutivo de conformidad con el numeral 7) del artículo 102° de la Constitución Política del Perú; así como se declara de preferente interés nacional el proceso de demarcación y organización territorial del país a fin de lograr el saneamiento de límites y la organización racional del territorio de la República;

Que, el D.S. N° 019-2003-PCM - Reglamento de la Ley N° 27795, establece en el artículo 8°, entre otros, que es competencia de los Gobiernos Regionales la aprobación de las categorizaciones y recategorizaciones de los centros poblados de su circunscripción; así mismo en su artículo 33° establece que las acciones de demarcación territorial relacionadas con la Normalización (Categorización y/o Recategorización de centros poblados), podrán realizarse por iniciativa de los Gobiernos Regionales.

Que, mediante Informe Técnico del VISTO, la Sub Gerencia de Acondicionamiento Territorial ha evaluado el cumplimiento de las características y requisitos mínimos del Centro Poblado Yonán Nuevo, comprensión del Distrito Yonán, Provincia Contumazá, opinando favorablemente para su categorización como CASERIO;

Estando a lo propuesto, con las visaciones de la Gerencia General Regional, Gerencia Regional de Planeamiento, Presupuesto y Acondicionamiento Territorial y Dirección Regional de Asesoría Jurídica;

En uso de las atribuciones y competencias conferidas por las Leyes N° 27783, 27867, 27902 y 27795;



# GOBIERNO REGIONAL DE CAJAMARCA

## RESOLUCION EJECUTIVA REGIONAL



N° 020-2013-GR-CAJ/P

Cajamarca, 18 ENE 2013



SE RESUELVE:

**ARTICULO PRIMERO:** Categorizar, de acuerdo a Ley, como CASERIO al Centro Poblado Yonán Nuevo, ubicado en las coordenadas UTM 707355 mE 9199291 mN, Datum: WGS84, Zona 17 Sur, jurisdicción del Distrito Yonán, Provincia Contumazá, Departamento de Cajamarca.



**ARTICULO SEGUNDO:** Transcribir la presente Resolución a la Dirección Nacional Técnica de Demarcación Territorial -PCM, Oficina Departamental de Estadística e Informática de Cajamarca, Gobernación Provincial de Contumazá, Gobernación Distrital de Yonán, Municipalidad Provincial de Contumazá y Municipalidad Distrital de Yonán.

**ARTÍCULO TERCERO:** La presente Resolución así como el Expediente N° CAJ/CCP-cp Yonán Nuevo /0605080018/13 y el Informe Técnico correspondiente constituyen el acervo documentario y en consecuencia formará parte del Archivo Regional de Demarcación Territorial, debiendo éstos registrarse y archivararse.



REGISTRESE Y COMUNIQUESE



**Gregorio Santos Guerrero**  
PRESIDENTE REGIONAL



**GOBIERNO REGIONAL CAJAMARCA**  
**GERENCIA REGIONAL DE PLANEAMIENTO PRESUPUESTO Y**  
**ACONDICIONAMIENTO TERRITORIAL**



*"Año de La Inversión para el Desarrollo Rural y La Seguridad Alimentaria"*

**INFORME TÉCNICO N° 02 -2013-GR-CAJ- GRPPAT/SGAT-JLGM**

A : Ing. Alicia Quispe Mogollón  
Sub Gerente de Acondicionamiento Territorial.

ASUNTO : Categorización Centro Poblado Yonán Nuevo

FECHA : Cajamarca, 09 de Enero del 2013.

**I. ANTECEDENTES**

- La Sub Gerencia de Acondicionamiento Territorial ha priorizado dentro de su Plan de Trabajo 2013, atender los pedidos de las autoridades de los Centros Poblados y locales para su categorización, como es el caso del Centro Poblado Yonán Nuevo, que reúne las condiciones y requisitos para ser Categorizado como Caserío.

**II. BASE LEGAL**

- Ley N° 27795 - Ley de Demarcación y Organización Territorial; en el Artº. 8, establece que la categorización y recategorización de centros poblados son acciones de normalización que están a cargo de los Gobiernos Regionales
- D.S. N° 019-2003-PCM – Reglamento de la Ley de Demarcación y Organización Territorial, en el Artº. 8, literal h) establece como una de las competencias del Gobierno Regional es la aprobación de las categorizaciones y recategorizaciones de centros poblados, dentro de su circunscripción. Asimismo en el Artº.9, literal a), describe las características y requisitos mínimos para la categorización de un centro poblado a caserío.

**III. DIAGNÓSTICO¹**

- De conformidad con el Artº 36 del D.S. N° 019-2003-PCM, se ha elaborado el estudio básico del Centro Poblado Yonán Nuevo; el mismo que se adjunta al presente, en el cual se detallan: Volúmenes poblacionales, servicios sociales básicos existentes, actividades económicas, productivas y de comercialización; aspectos socio – culturales y aspectos históricos e identificación.
- Se ha elaborado un plano de ubicación del Centro Poblado Yonán Nuevo a escala 1:150 000, teniendo como base la Carta Nacional redactada por el Instituto Geográfico Nacional – IGN y los datos cartográficos tomados en campo.

**IV. EVALUACIÓN**

De la inspección de campo realizada, se verificó que el Centro Poblado Yonán Nuevo se encuentra ubicado en el Distrito Yonán, a una altitud promedio de 400 m.s.n.m.

Expediente N° CAJ/CCP-cp Yonán Nuevo /0605080018/13





# GOBIERNO REGIONAL CAJAMARCA

## GERENCIA REGIONAL DE PLANEAMIENTO PRESUPUESTO Y ACONDICIONAMIENTO TERRITORIAL



*"Año de La Inversión para el Desarrollo Rural y La Seguridad Alimentaria"*

cumple con los requisitos establecidos en el literal a) del Artº. 9 del Reglamento de La Ley de Demarcación y Organización Territorial, los cuales se detallan a continuación:

- ✓ Presenta una población de 160 habitantes; 40 viviendas según evaluación hecha en campo; de las cuales el 80% se encuentran ubicadas en forma continua y el resto parcialmente dispersas.
- ✓ En el aspecto educativo:  
El Centro Poblado Yonán Nuevo cuenta con I.E.P. N° 82571, la directora de la institución es la profesora Edila Artega Culqui Chicón, el cual cuenta con 12 niños matriculados, el centro educativo cuenta con niveles de primer grado hasta sexto grado, con tres ambientes para la enseñanza que se encuentran en buen estado, además para la enseñanza cuentan con 1 profesor para el educando.
- ✓ Las reuniones de la comunidad, para tomar acuerdos de interés y para el desarrollo del Centro Poblado las realizan en el local comunal de usos múltiples Yonán Nuevo.
- ✓ Las áreas recreacionales está constituido por el hermoso panorama paisajístico del Centro Poblado Yonán Nuevo.

### V. CONCLUSIONES Y RECOMENDACIONES

#### - CONCLUSIONES

De acuerdo a la evaluación efectuada, el Centro Poblado Yonán Nuevo, del Distrito Yonán, Provincia Contumazá, Departamento Cajamarca cumple con los requisitos mínimos para ser elevado a la categoría de Caserío, según lo establecido en el D.S. N° 019-2003-PCM, Artículo 9, por lo tanto es **PROCEDENTE** dicha categorización.

#### - RECOMENDACIONES

Se recomienda emitir la respectiva Resolución Ejecutiva Regional de categorización a **CASERÍO** del Centro Poblado **Yonán Nuevo** del Distrito Yonán, Provincia Contumazá, Departamento Cajamarca dicha categorización permitirá al Centro Poblado fortalecer su identidad histórica y cultural, desarrollar la capacidad para mantener servicios básicos y sociales y contar con un ámbito geográfico soporte de sus relaciones sociales, económicas y administrativas.

Es todo cuanto informo a usted para los fines necesarios.



GOBIERNO REGIONAL CAJAMARCA  
SUB GERENCIA DE ACONDICIONAMIENTO TERRITORIAL  
*[Firma]*  
**Lic. José Luis Guerra Marín**  
ESPECIALISTA EN DEMARCACION TERRITORIAL



# GOBIERNO REGIONAL CAJAMARCA

## GERENCIA REGIONAL DE PLANEAMIENTO PRESUPUESTO Y ACONDICIONAMIENTO TERRITORIAL



"Año de La Inversión para el Desarrollo Rural y La Seguridad Alimentaria"

### INFORME TÉCNICO N° 02 -2013-GR-CAJ- GRPPAT/SGAT-JLGM

A : Ing. Alicia Quispe Mogollón  
Sub Gerente de Acondicionamiento Territorial.

ASUNTO : Categorización Centro Poblado Yonán Nuevo

FECHA : Cajamarca, 09 de Enero del 2013.

#### I. ANTECEDENTES

- La Sub Gerencia de Acondicionamiento Territorial ha priorizado dentro de su Plan de Trabajo 2013, atender los pedidos de las autoridades de los Centros Poblados y locales para su categorización, como es el caso del Centro Poblado Yonán Nuevo, que reúne las condiciones y requisitos para ser Categorizado como Caserío.

#### II. BASE LEGAL

- Ley N° 27795 - Ley de Demarcación y Organización Territorial; en el Artº. 8, establece que la categorización y recategorización de centros poblados son acciones de normalización que están a cargo de los Gobiernos Regionales
- D.S. N° 019-2003-PCM – Reglamento de la Ley de Demarcación y Organización Territorial, en el Artº. 8, literal h) establece como una de las competencias del Gobierno Regional es la aprobación de las categorizaciones y recategorizaciones de centros poblados, dentro de su circunscripción. Asimismo en el Artº.9, literal a), describe las características y requisitos mínimos para la categorización de un centro poblado a caserío.

#### III. DIAGNÓSTICO<sup>1</sup>

- De conformidad con el Artº 36 del D.S. N° 019-2003-PCM, se ha elaborado el estudio básico del Centro Poblado Yonán Nuevo; el mismo que se adjunta al presente, en el cual se detallan: Volúmenes poblacionales, servicios sociales básicos existentes, actividades económicas, productivas y de comercialización; aspectos socio – culturales y aspectos históricos e identificación.

Se ha elaborado un plano de ubicación del Centro Poblado Yonán Nuevo a escala 1:150 000, teniendo como base la Carta Nacional redactada por el Instituto Geográfico Nacional – IGN y los datos cartográficos tomados en campo.

#### IV. EVALUACIÓN

De la inspección de campo realizada, se verificó que el Centro Poblado Yonán Nuevo se encuentra ubicado en el Distrito Yonán, a una altitud promedio de 400 m.s.n.m.

<sup>1</sup> Expediente N° CAJ/CCP-cp Yonán Nuevo /0605080018/13





# GOBIERNO REGIONAL CAJAMARCA

## GERENCIA REGIONAL DE PLANEAMIENTO PRESUPUESTO Y ACONDICIONAMIENTO TERRITORIAL



"Año de La Inversión para el Desarrollo Rural y La Seguridad Alimentaria"

cumple con los requisitos establecidos en el literal a) del Artº. 9 del Reglamento de La Ley de Demarcación y Organización Territorial, los cuales se detallan a continuación:

- ✓ Presenta una población de 160 habitantes; 40 viviendas según evaluación hecha en campo; de las cuales el 80% se encuentran ubicadas en forma continua y el resto parcialmente dispersas.
- ✓ En el aspecto educativo:  
El Centro Poblado Yonán Nuevo cuenta con I.E.P. N° 82571, la directora de la institución es la profesora Edila Artega Culqui Chicón, el cual cuenta con 12 niños matriculados, el centro educativo cuenta con niveles de primer grado hasta sexto grado, con tres ambientes para la enseñanza que se encuentran en buen estado, además para la enseñanza cuentan con 1 profesor para el educando.
- ✓ Las reuniones de la comunidad, para tomar acuerdos de interés y para el desarrollo del Centro Poblado las realizan en el local comunal de usos múltiples Yonán Nuevo.
- ✓ Las áreas recreacionales está constituido por el hermoso panorama paisajístico del Centro Poblado Yonán Nuevo.

### V. CONCLUSIONES Y RECOMENDACIONES

#### - CONCLUSIONES

De acuerdo a la evaluación efectuada, el Centro Poblado Yonán Nuevo, del Distrito Yonán, Provincia Contumazá, Departamento Cajamarca cumple con los requisitos mínimos para ser elevado a la categoría de Caserío, según lo establecido en el D.S. N° 019-2003-PCM, Artículo 9, por lo tanto es **PROCEDENTE** dicha categorización.

#### - RECOMENDACIONES

Se recomienda emitir la respectiva Resolución Ejecutiva Regional de categorización a **CASERÍO** del Centro Poblado **Yonán Nuevo** del Distrito Yonán, Provincia Contumazá, Departamento Cajamarca dicha categorización permitirá al Centro Poblado fortalecer su identidad histórica y cultural, desarrollar la capacidad para mantener servicios básicos y sociales y contar con un ámbito geográfico soporte de sus relaciones sociales, económicas y administrativas.

Es todo cuanto informo a usted para los fines necesarios.



GOBIERNO REGIONAL CAJAMARCA  
SUB GERENCIA DE ACONDICIONAMIENTO TERRITORIAL

*José Luis Guerra Marín*  
Lij. José Luis Guerra Marín  
ESPECIALISTA EN DEMARCAACION TERRITORIAL



# GOBIERNO REGIONAL CAJAMARCA

## GERENCIA REGIONAL DE PLANEAMIENTO PRESUPUESTO Y ACONDICIONAMIENTO TERRITORIAL



"Año de La Inversión para el Desarrollo Rural y La Seguridad Alimentaria"

### INFORME TÉCNICO N° 02 -2013-GR-CAJ- GRPPAT/SGAT-JLGM

A : Ing. Alicia Quispe Mogollón  
Sub Gerente de Acondicionamiento Territorial.

ASUNTO : Categorización Centro Poblado Yonán Nuevo

FECHA : Cajamarca, 09 de Enero del 2013.

#### I. ANTECEDENTES

- La Sub Gerencia de Acondicionamiento Territorial ha priorizado dentro de su Plan de Trabajo 2013, atender los pedidos de las autoridades de los Centros Poblados y locales para su categorización, como es el caso del Centro Poblado Yonán Nuevo, que reúne las condiciones y requisitos para ser Categorizado como Caserío.

#### II. BASE LEGAL

- Ley N° 27795 - Ley de Demarcación y Organización Territorial; en el Artº. 8, establece que la categorización y recategorización de centros poblados son acciones de normalización que están a cargo de los Gobiernos Regionales
- D.S. N° 019-2003-PCM – Reglamento de la Ley de Demarcación y Organización Territorial, en el Artº. 8, literal h) establece como una de las competencias del Gobierno Regional es la aprobación de las categorizaciones y recategorizaciones de centros poblados, dentro de su circunscripción. Asimismo en el Artº.9, literal a), describe las características y requisitos mínimos para la categorización de un centro poblado a caserío.

#### III. DIAGNÓSTICO<sup>1</sup>

- De conformidad con el Artº 36 del D.S. N° 019-2003-PCM, se ha elaborado el estudio básico del Centro Poblado Yonán Nuevo; el mismo que se adjunta al presente, en el cual se detallan: Volúmenes poblacionales, servicios sociales básicos existentes, actividades económicas, productivas y de comercialización; aspectos socio – culturales y aspectos históricos e identificación.

- Se ha elaborado un plano de ubicación del Centro Poblado Yonán Nuevo a escala 1:150 000, teniendo como base la Carta Nacional redactada por el Instituto Geográfico Nacional – IGN y los datos cartográficos tomados en campo.

#### IV. EVALUACIÓN

De la inspección de campo realizada, se verificó que el Centro Poblado Yonán Nuevo se encuentra ubicado en el Distrito Yonán, a una altitud promedio de 400 m.s.n.m.



Expediente N° CAJ/CCP-cp Yonán Nuevo /0605080018/13



# GOBIERNO REGIONAL CAJAMARCA

## GERENCIA REGIONAL DE PLANEAMIENTO PRESUPUESTO Y ACONDICIONAMIENTO TERRITORIAL



*"Año de La Inversión para el Desarrollo Rural y La Seguridad Alimentaria"*

cumple con los requisitos establecidos en el literal a) del Artº. 9 del Reglamento de La Ley de Demarcación y Organización Territorial, los cuales se detallan a continuación:

- ✓ Presenta una población de 160 habitantes; 40 viviendas según evaluación hecha en campo; de las cuales el 80% se encuentran ubicadas en forma continua y el resto parcialmente dispersas.
- ✓ En el aspecto educativo:  
El Centro Poblado Yonán Nuevo cuenta con I.E.P. N° 82571, la directora de la institución es la profesora Edila Artega Culqui Chicón, el cual cuenta con 12 niños matriculados, el centro educativo cuenta con niveles de primer grado hasta sexto grado, con tres ambientes para la enseñanza que se encuentran en buen estado, además para la enseñanza cuentan con 1 profesor para el educando.
- ✓ Las reuniones de la comunidad, para tomar acuerdos de interés y para el desarrollo del Centro Poblado las realizan en el local comunal de usos múltiples Yonán Nuevo.
- ✓ Las áreas recreacionales está constituido por el hermoso panorama paisajístico del Centro Poblado Yonán Nuevo.

### V. CONCLUSIONES Y RECOMENDACIONES

#### - CONCLUSIONES

De acuerdo a la evaluación efectuada, el Centro Poblado Yonán Nuevo, del Distrito Yonán, Provincia Contumazá, Departamento Cajamarca cumple con los requisitos mínimos para ser elevado a la categoría de Caserío, según lo establecido en el D.S. N° 019-2003-PCM, Artículo 9, por lo tanto es **PROCEDENTE** dicha categorización.

#### - RECOMENDACIONES

Se recomienda emitir la respectiva Resolución Ejecutiva Regional de categorización a **CASERIO** del Centro Poblado **Yonán Nuevo** del Distrito Yonán, Provincia Contumazá, Departamento Cajamarca dicha categorización permitirá al Centro Poblado fortalecer su identidad histórica y cultural, desarrollar la capacidad para mantener servicios básicos y sociales y contar con un ámbito geográfico soporte de sus relaciones sociales, económicas y administrativas.

Es todo cuanto informo a usted para los fines necesarios.



GOBIERNO REGIONAL CAJAMARCA  
GERENCIA REGIONAL DE PLANEAMIENTO PRESUPUESTO Y ACONDICIONAMIENTO TERRITORIAL  
*José Luis Guerra Marín*  
**Lt. José Luis Guerra Marín**  
ESPECIALISTA EN DEMARCACION TERRITORIAL





# GOBIERNO REGIONAL CAJAMARCA

## GERENCIA REGIONAL DE PLANEAMIENTO PRESUPUESTO Y ACONDICIONAMIENTO TERRITORIAL



*"Año de La Inversión para el Desarrollo Rural y La Seguridad Alimentaria"*  
**ESTUDIO BÁSICO DEL CENTRO POBLADO YONÁN NUEVO**

### I. INTRODUCCIÓN

El presente estudio tiene por finalidad realizar la categorización del Centro Poblado **Yonán Nuevo** a la categoría de **Caserío** en el marco de la Ley de Demarcación y Organización Territorial, Ley N° 27795 y el Decreto Supremo N° 019-2003-PCM Reglamento de la Ley.

El Centro Poblado Yonán Nuevo se encuentra ubicado al Nor Este de la capital del Distrito Yonán, a una distancia aproximada de 5 km, con un tiempo aproximado de 5 minutos en carro por la carretera que une el tramo Yonán Nuevo – Yonán – Las Huacas.

El Centro Poblado Yonán Nuevo se encuentra ubicado a una altitud promedio de 400 m.s.n.m, con precipitaciones pluviales que van desde los 350 a 400 mm anuales, la temperatura de la zona oscila entre 18 a 29 °C.

### II. INFORMACIÓN GENERAL

Centro Poblado	:	Yonán Nuevo
Distrito	:	San Ignacio
Provincia	:	San Ignacio
Región	:	Cajamarca
Altitud	:	400 m.s.n.m.
Población	:	160 Habitantes y 40 viviendas
Centroide	:	Coordenadas UTM: 707355 m E, 9199291 m N Zona 17 Sur.
Ubigeo	:	0605080018





**GOBIERNO REGIONAL CAJAMARCA**  
**GERENCIA REGIONAL DE PLANEAMIENTO PRESUPUESTO Y**  
**ACONDICIONAMIENTO TERRITORIAL**



*"Año de La Inversión para el Desarrollo Rural y La Seguridad Alimentaria"*

**MAPA DE UBICACIÓN DEL CENTRO POBLADO YONÁN NUEVO**

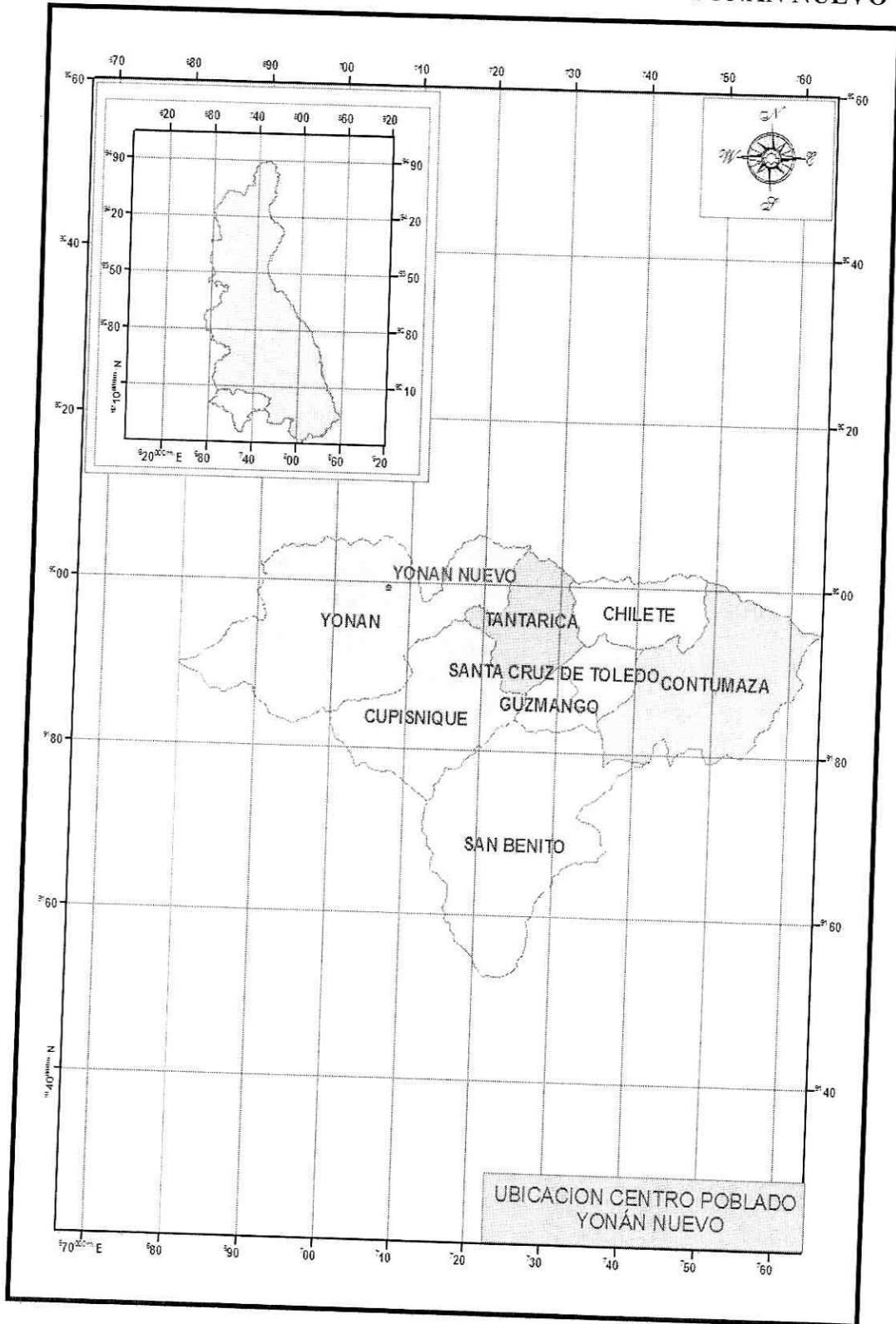

GOBIERNO REGIONAL CAJAMARCA  
 SUB GERENCIA DE ACONDICIONAMIENTO TERRITORIAL

*José Luis Guerra Marín*  
 ASISTENTE EN DEMARCAACION TERRITORIAL



# GOBIERNO REGIONAL CAJAMARCA

## GERENCIA REGIONAL DE PLANEAMIENTO PRESUPUESTO Y ACONDICIONAMIENTO TERRITORIAL



*"Año de La Inversión para el Desarrollo Rural y La Seguridad Alimentaria"*

### III. SERVICIOS SOCIALES BÁSICOS

#### 3.1. SALUD

El Centro Poblado Yonán Nuevo no cuenta con puesto de salud, la población cuando son enfermos de consideración recurren de emergencia al Centro de Salud del distrito Yonán.

Dentro de las enfermedades de más incidencia, se tienen la Gripe, Malaria, Dengue.

#### 3.2. AGUA Y DESAGÜE

El Centro Poblado Yonán Nuevo cuenta con agua entubada, no cuentan con el servicio de desagüe, para ello la población hace uso de letrinas sanitarias para sus necesidades.

#### 3.3. VIVIENDA

Las viviendas del Centro Poblado Yonán Nuevo se caracterizan por ser de material de adobe y tapial, con techo de calamina, de las cuales el 80% de las viviendas se encuentran ubicadas en forma continua y el resto parcialmente dispersa, existiendo viviendas asentadas a lo largo de la carretera que unen los Centros Poblados Pampa Larga – Yonán Nuevo – Tembladera.

#### 3.4. EDUCACIÓN

##### Nivel inicial:

El Centro Poblado Yonán Nuevo cuenta institución educativa del nivel inicial.

##### Nivel Primario:

El Centro Poblado Yonán Nuevo cuenta I.E.P. N° 82571, la directora del centro educativo es la profesora Edila Artega Culqui Chicón, la institución educativa cuenta con 12 alumnos matriculados, el centro educativo cuenta con niveles de primer grado ha sexto grado, con tres ambientes para la enseñanza que se encuentran en buen estado para la enseñanza, además cuentan con 1 profesor para el educando.





# GOBIERNO REGIONAL CAJAMARCA

## GERENCIA REGIONAL DE PLANEAMIENTO PRESUPUESTO Y ACONDICIONAMIENTO TERRITORIAL



*"Año de La Inversión para el Desarrollo Rural y La Seguridad Alimentaria"*

### Nivel Secundario:

El Centro Poblado Yonán Nuevo no cuenta con institución educativa del nivel secundario, los alumnos que culminan su primaria recurren a la capital del distrito Yonán (Tembladera), a estudiar su secundaria.

### 3.5. VIAS DE COMUNICACIÓN

El Centro Poblado Yonán Nuevo se encuentra articulado con los Centros Poblados: Pampa Larga – Yonán Nuevo – Tembladera – Las Huacas, la carretera se encuentra en buen estado.

### 3.6. TRANSPORTE

El servicio de transporte se realiza a través de camionetas, autos o motos taxis que van del distrito Yonán hacia el centro poblado Yonán Nuevo.

### 3.7. ENERGIA ELÉCTRICA

Actualmente el Centro Poblado Yonán Nuevo cuenta con energía eléctrica.

### 3.8. MEDIOS DE COMUNICACIÓN MASIVA

En lo que corresponde a emisoras radiales que sintonizan la población del Centro Poblado Yonán Nuevo se sintoniza: Radio Programas del Perú, Radio Marañón, Radio Tembladera, en lo que respecta a programaciones televisivas el Centro Poblado tiene los canales televisivos de Frecuencia Latina y ATV, finalmente con respecto a líneas telefónicas en el Centro Poblado se cuenta con señales de celulares de movistar y Claro.

## IV. ACTIVIDADES ECONÓMICO PRODUCTIVAS

### 4.1. OCUPACIÓN POBLACIONAL

El 60 % de la población del Centro Poblado Yonán Nuevo se dedican a la ganadería y el 40% a la agricultura.

### 4.2. PRODUCCIÓN AGROPECUARIA

La producción pecuaria la conforma la crianza de los animales vacunos y caprinos además los pobladores se dedican a la crianza de aves menores tales como: Gallinas, cuyes, cerdos y pavos.





# GOBIERNO REGIONAL CAJAMARCA

## GERENCIA REGIONAL DE PLANEAMIENTO PRESUPUESTO Y ACONDICIONAMIENTO TERRITORIAL



*"Año de La Inversión para el Desarrollo Rural y La Seguridad Alimentaria"*

### 4.2. PRODUCCIÓN METÁLICA Y NO METÁLICA

No existe en el Centro Poblado Yonán Nuevo producción metálica ni no metálica.

### 4.3. COMERCIO

Los productos pecuarios del Centro Poblado Yonán Nuevo son destinados al comercio; principalmente la venta del arroz, esta producción se comercializan en el distrito Yonán.

### 4.4. INDUSTRIA

El Centro Poblado Yonán Nuevo no cuenta con industria.

### 4.5. TURISMO

El atractivo turístico del Centro Poblado Yonán Nuevo lo constituye el hermoso paisaje de la campiña del centro poblado.

## V. ASPECTOS SOCIOCULTURALES

### 5.1. COMITÉS DE GESTIÓN COMUNAL

El Centro Poblado Yonán Nuevo cuenta con los siguientes comités y autoridades comunales: Asociación, APAFA, comedor popular.

### 5.2. COSTUMBRES

En el Centro Poblado Yonán Nuevo las costumbres más comunes son la celebración de la fiesta de los carnavales y la navidad.

Como plato típico de esta zona se tiene el riquísimo cabrito , gallina guisada.

### 5.3. APOYOS EXTERNOS

El Centro Poblado Yonán Nuevo actualmente cuenta con apoyo de la municipalidad Distrital de Yonán en el mejoramiento de la casa comunal de usos múltiples.





# GOBIERNO REGIONAL CAJAMARCA

## GERENCIA REGIONAL DE PLANEAMIENTO PRESUPUESTO Y ACONDICIONAMIENTO TERRITORIAL



*"Año de La Inversión para el Desarrollo Rural y La Seguridad Alimentaria"*

### VI. ASPECTOS HISTÓRICOS E IDENTIFICACIÓN DE RESTOS ARQUEOLÓGICOS

Según los pobladores del Centro Poblado Yonán Nuevo se le denominó el nombre, debido que en los últimos años el centro poblado se trasladó de un lugar de zona de riesgo donde se ubicaban y actualmente se encuentra ubicado a 5 minutos de la capital del distrito de Yonán, donde la población cada día va creciendo.

Los primeros pobladores fueron: Los Hoyos, los Terrones.

**Actualmente cuentan con las siguientes autoridades:**

Teniente Gobernador: El Señor Eladio Hoyos Moztacero.

Agente Municipal: El señor Juan Manuel Terrones Hoyos.





**GOBIERNO REGIONAL CAJAMARCA**  
GERENCIA REGIONAL DE PLANEAMIENTO PRESUPUESTO Y  
ACONDICIONAMIENTO TERRITORIAL



*"Año de La Inversión para el Desarrollo Rural y La Seguridad Alimentaria"*  
**CASAS CONTINUAS DEL C.P. YONÁN NUEVO**





# GOBIERNO REGIONAL CAJAMARCA

## GERENCIA REGIONAL DE PLANEAMIENTO PRESUPUESTO Y ACONDICIONAMIENTO TERRITORIAL



*"Año de La Inversión para el Desarrollo Rural y La Seguridad Alimentaria"*

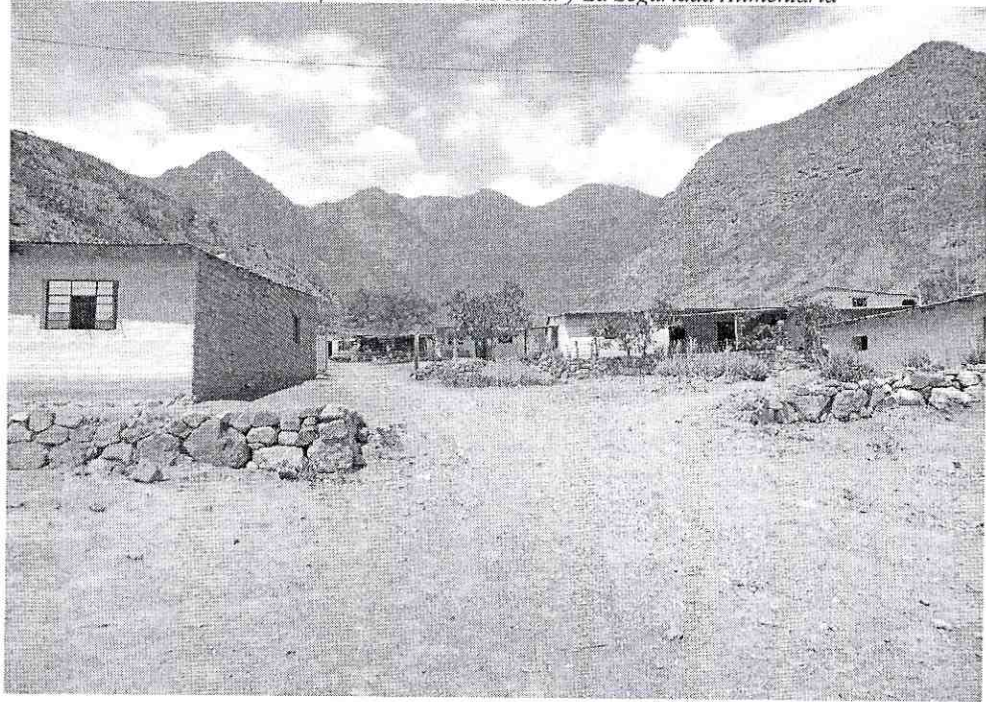

**C.E.P. N° 82571 DEL C.P. YONÁN NUEVO**







# GOBIERNO REGIONAL CAJAMARCA

## GERENCIA REGIONAL DE PLANEAMIENTO PRESUPUESTO Y ACONDICIONAMIENTO TERRITORIAL



*"Año de La Inversión para el Desarrollo Rural y La Seguridad Alimentaria"*  
**CASAS AGRUPADAS DEL C.P. YONÁN NUEVO**

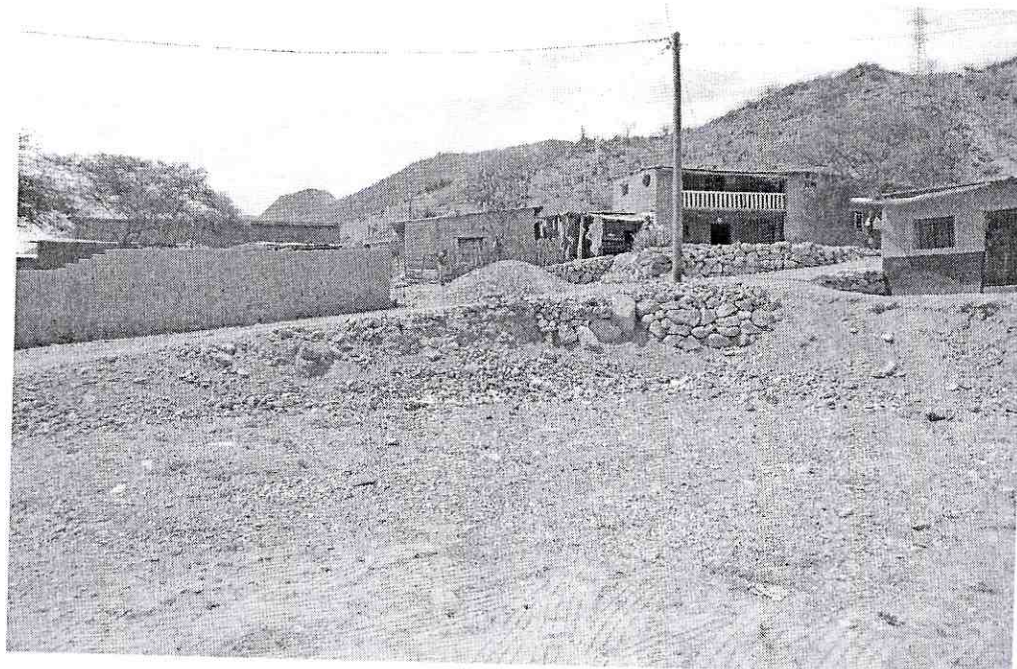
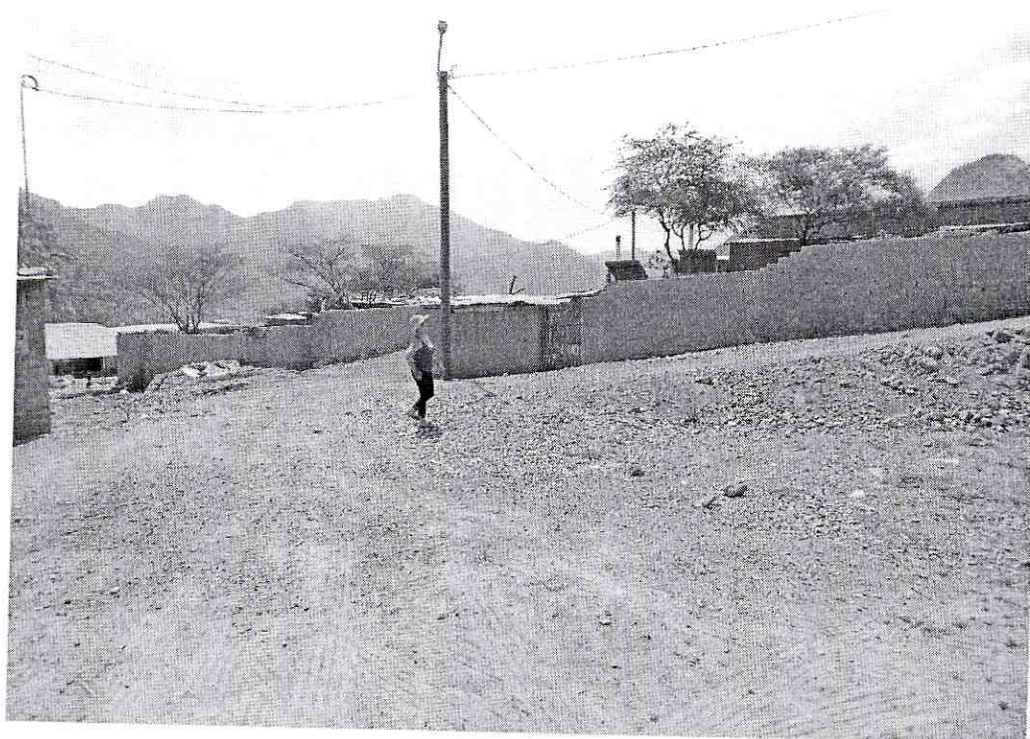



# GOBIERNO REGIONAL CAJAMARCA

## GERENCIA REGIONAL DE PLANEAMIENTO PRESUPUESTO Y ACONDICIONAMIENTO TERRITORIAL



*"Año de La Inversión para el Desarrollo Rural y La Seguridad Alimentaria"*  
**CASA DE USO MULTIPLE DEL C.P. YONÁN NUEVO**



UBICACION C.P. YONÁN NUEVO

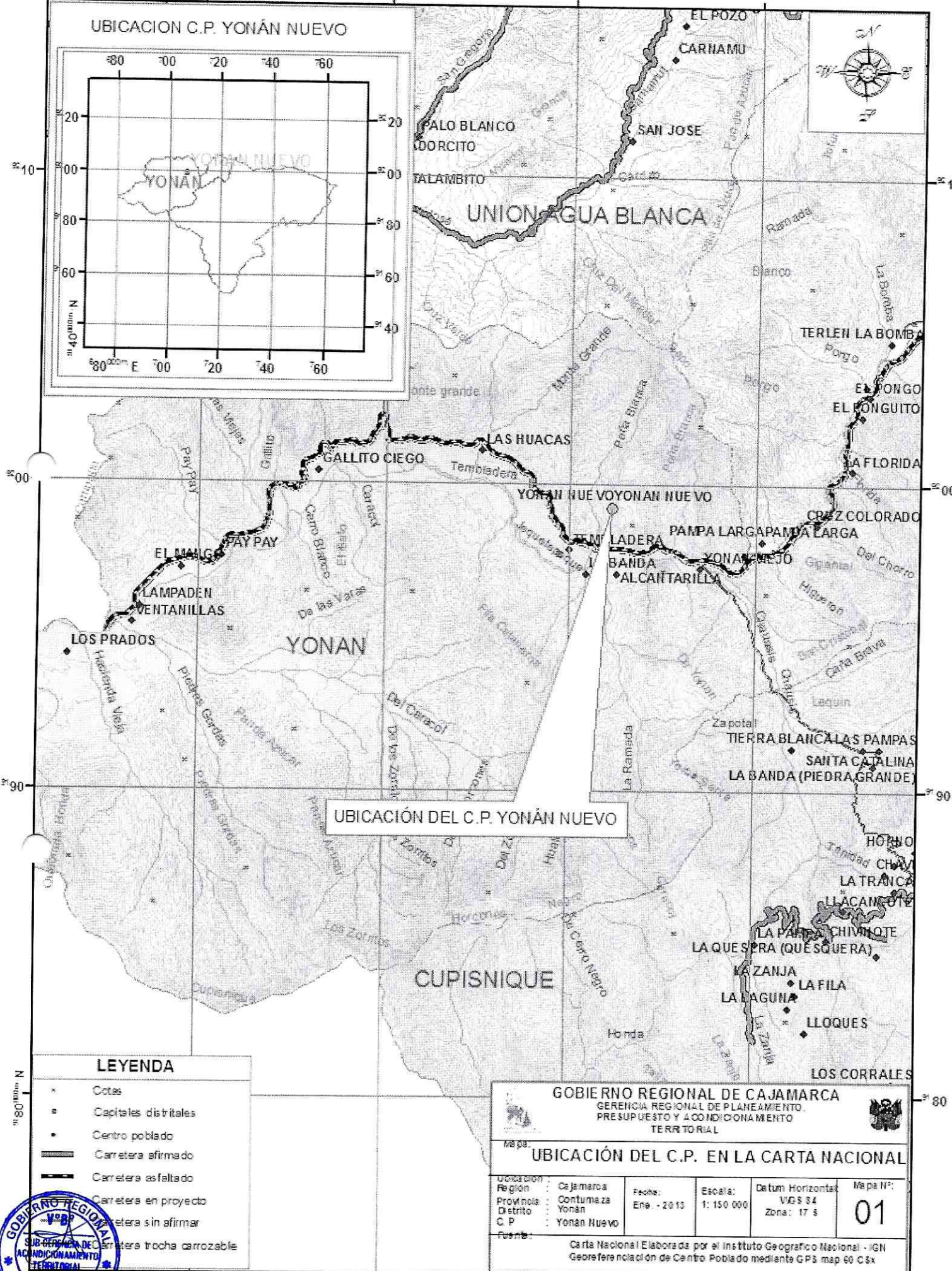
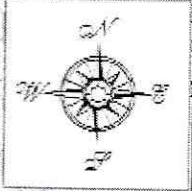
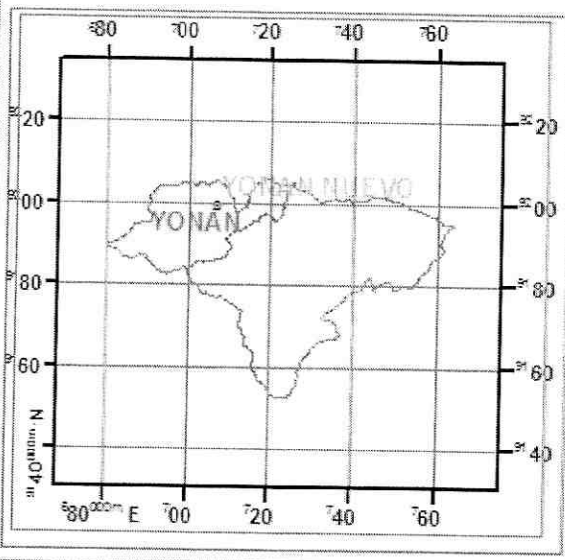

UBICACION DEL C.P. YONÁN NUEVO

LEYENDA

- Cotas
- Capitales distritales
- Centro poblado
- Carretera afirmado
- Carretera asfaltado
- Carretera en proyecto
- Carretera sin afirmar
- Carretera trocha carrozable

GOBIERNO REGIONAL DE CAJAMARCA  
GERENCIA REGIONAL DE PLANEAMIENTO,  
PRESUPUESTO Y ACONDICIONAMIENTO  
TERRITORIAL

UBICACION DEL C.P. EN LA CARTA NACIONAL

Ubicación:	Cajamarca	Fecha:	Ene. - 2013	Escala:	1:150 000	Datum Horizontal:	VIG S 84	Mapa N°:	01
Región:	Contumaza						Zona:	17 S	
Provincia:	Yonán								
Distrito:	Yonán Nuevo								
C.P.:	Yonán Nuevo								
Fuente:	Carta Nacional Elaborada por el Instituto Geográfico Nacional - IGN Georeferenciación de Centro Poblado mediante GPS map 60 C/s								



GOBIERNO REGIONAL CAJAMARCA  
GERENCIA DE ACONDICIONAMIENTO TERRITORIAL  
*El Sr. Luis Guerra Martín*  
ESPECIALISTA EN DISEÑO Y ELABORACION DE CARTAS