



# GOBIERNO REGIONAL DE CAJAMARCA

## RESOLUCION EJECUTIVA REGIONAL



Nº 660 -2013-GR-CAJ/P

Cajamarca,

15 NOV 2013

VISTO:

El Informe Técnico Nº 54-2013-GR.CAJ-GRPPAT/SGAT-JLGM, de fecha 07-11-13;

CONSIDERANDO:

Que, mediante Ley Nº 27867 – Ley Orgánica de Gobiernos Regionales, se establece y norma en el artículo 10º, inciso 1, párrafo k), entre sus competencias exclusivas, la de organizar y aprobar los expedientes técnicos sobre acciones de demarcación territorial en su jurisdicción, conforme a la ley de la materia; y en el artículo 53º, inciso f) establece entre sus funciones, la de planificar y desarrollar acciones de ordenamiento y delimitación en el ámbito del territorio regional organizar, evaluar y tramitar los expedientes técnicos de demarcación territorial, en armonía con las políticas y normas de la materia;

Que, mediante Ley Nº 27795 – Ley de Demarcación y Organización Territorial, se establecen las definiciones básicas, principios, criterios técnicos y los procedimientos para el tratamiento de demarcación territorial que es competencia exclusiva del Poder Ejecutivo de conformidad con el numeral 7) del artículo 102º de la Constitución Política del Perú; así como se declara de preferente interés nacional el proceso de demarcación y organización territorial del país a fin de lograr el saneamiento de límites y la organización racional del territorio de la República;

Que, el D.S. Nº 019-2003-PCM - Reglamento de la Ley Nº 27795, establece en el artículo 33º, entre otros, que es competencia de los Gobiernos Regionales la aprobación de las categorizaciones y recategorizaciones de los centros poblados de su circunscripción; así mismo en su artículo 33º establece que las acciones de demarcación territorial relacionadas con la Normalización (Categorización y/o Recategorización de centros poblados), podrán realizarse por iniciativa de los Gobiernos Regionales.

Que, mediante Informe Técnico del VISTO, la Sub Gerencia de Acondicionamiento Territorial ha evaluado el cumplimiento de las características y requisitos mínimos del Centro Poblado Cordillera Andina, comprensión del Distrito Chirinos, Provincia San Ignacio, opinando favorablemente para su categorización como CASERIO;

Estando a lo propuesto, con las visaciones de la Gerencia General Regional, Gerencia Regional de Planeamiento, Presupuesto y Acondicionamiento Territorial y Dirección Regional de Asesoría Jurídica;

En uso de las atribuciones y competencias conferidas por las Leyes Nº 27783, 27867, 27902 y 27795;

Jr. Santa Teresa de Journet Nº 351 Urb. La Alameda - Cajamarca    Telefax (076) 599004





**GOBIERNO REGIONAL DE CAJAMARCA**  
**RESOLUCION EJECUTIVA REGIONAL**



Nº 660 -2013-GR-CAJ/P

Cajamarca, 15 NOV 2013

**SE RESUELVE:**

**ARTÍCULO PRIMERO:** Categorizar, de acuerdo a Ley, como CASERIO al Centro Poblado Cordillera Andina, ubicado en las coordenadas UTM 729417 mE 9415765 mN, Datum: WGS84, Zona 17 Sur, jurisdicción del Distrito Chirinos, Provincia San Ignacio, Departamento de Cajamarca.

**ARTÍCULO SEGUNDO:** Transcribir la presente Resolución a la Dirección Nacional Técnica de Demarcación Territorial -PCM, Oficina Departamental de Estadística e Informática de Cajamarca, Gobernación Provincial de San Ignacio, Municipalidad Provincial de San Ignacio, Gobernación Distrital de Chirinos, Municipalidad Distrital de Chirinos.

**ARTÍCULO TERCERO:** La presente Resolución así como el Expediente Nº CAJ/CCP-cp Cordillera Andina /0609020029/13 y el Informe Técnico correspondiente constituyen el acervo documentario y en consecuencia formará parte del Archivo Regional de Demarcación Territorial, debiendo éstos registrarse y archivar.

**REGISTRESE Y COMUNIQUESE**



*Gregorio Santos Guerrero*

Gregorio Santos Guerrero  
PRESIDENTE REGIONAL





**GOBIERNO REGIONAL CAJAMARCA**  
**GERENCIA REGIONAL DE PLANEAMIENTO PRESUPUESTO Y**  
**ACONDICIONAMIENTO TERRITORIAL**



*"Año de La Inversión para el Desarrollo Rural y La Seguridad Alimentaria"*

**INFORME TÉCNICO N° 54 -2013-GR-CAJ- GRPPAT/SGAT-JLGM**

A : Ing. Alicia Quispe Mogollón  
Sub Gerente de Acondicionamiento Territorial.

ASUNTO : Categorización Centro Poblado Cordillera Andina

FECHA : Cajamarca, 07 de noviembre del 2013.

**I. ANTECEDENTES**

- La Sub Gerencia de Acondicionamiento Territorial ha priorizado dentro de su Plan de Trabajo 2013, atender los pedidos de las autoridades de los Centros Poblados y locales para su categorización, como es el caso del Centro Poblado Cordillera Andina, que reúne las condiciones y requisitos para ser Categorizado como Caserío.

**II. BASE LEGAL**

- Ley N° 27795 - Ley de Demarcación y Organización Territorial; en el Artº. 8, establece que la categorización y recategorización de centros poblados son acciones de normalización que están a cargo de los Gobiernos Regionales
- D.S. N° 019-2003-PCM – Reglamento de la Ley de Demarcación y Organización Territorial, en el Artº. 8, literal h) establece como una de las competencias del Gobierno Regional es la aprobación de las categorizaciones y recategorizaciones de centros poblados, dentro de su circunscripción. Asimismo en el Artº.9, literal a), describe las características y requisitos mínimos para la categorización de un centro poblado a caserío.

**III. DIAGNÓSTICO<sup>1</sup>**

- De conformidad con el Artº 36 del D.S. N° 019-2003-PCM, se ha elaborado el estudio básico del Centro Poblado Cordillera Andina; el mismo que se adjunta al presente, en el cual se detallan: Volúmenes poblacionales, servicios sociales básicos existentes, actividades económicas, productivas y de comercialización; aspectos socio – culturales y aspectos históricos e identificación.
- Se ha elaborado un plano de ubicación del Centro Poblado Cordillera Andina a escala 1:150 000, teniendo como base la Carta Nacional redactada por el Instituto Geográfico Nacional – IGN y los datos cartográficos tomados en campo.



Expediente N° CAJ/CCP-cp Cordillera Andina/0609020029/13



# GOBIERNO REGIONAL CAJAMARCA

## GERENCIA REGIONAL DE PLANEAMIENTO PRESUPUESTO Y ACONDICIONAMIENTO TERRITORIAL



"Año de La Inversión para el Desarrollo Rural y La Seguridad Alimentaria"

#### IV. EVALUACIÓN

De la inspección de campo realizada, se verificó que el Centro Poblado Cordillera Andina se encuentra ubicado en el Distrito Chirinos, Provincia San Ignacio a una altitud promedio de 1655 m.s.n.m. el cual cumple con los requisitos establecidos en el literal a) del Artº. 9 del Reglamento de La Ley de Demarcación y Organización Territorial, los cuales se detallan a continuación:

- ✓ Presenta una población de 307 habitantes; 99 viviendas (según (Censos Nacionales 2007: XI de Población y VI de Vivienda); de las cuales el 80% se encuentran ubicadas en forma continua y el resto parcialmente dispersas.
- ✓ En el aspecto educativo:  
El Centro Poblado Cordillera Andina cuenta con I.E.P. N° 16634, el director es el profesor Edgardo Peña Cruz, el cual cuenta con 110 alumnos matriculados, el centro educativo cuenta con niveles de primer grado ha sexto grado, con seis ambientes para la enseñanza que se encuentran en buen estado, además para la enseñanza cuentan con seis profesores para el educando.
- ✓ Las reuniones de la comunidad, para tomar acuerdos de interés y para el desarrollo del Centro Poblado las realizan en el local comunal de usos múltiples Cordillera Andina.
- ✓ Las áreas recreacionales está constituido por el hermoso panorama paisajístico del Centro Poblado Cordillera Andina.

#### V. CONCLUSIONES Y RECOMENDACIONES

##### - CONCLUSIONES

De acuerdo a la evaluación efectuada, el Centro Poblado Cordillera Andina, del Distrito Chirinos, Provincia San Ignacio, Departamento Cajamarca cumple con los requisitos mínimos para ser elevado a la categoría de Caserío, según lo establecido en el D.S. N° 019-2003-PCM, Artículo 9, por lo tanto es **PROCEDENTE** dicha categorización.

##### - RECOMENDACIONES

Se recomienda emitir la respectiva Resolución Ejecutiva Regional de categorización a **CASERÍO** del Centro Poblado Cordillera Andina del Distrito Chirinos, Provincia San Ignacio, Departamento Cajamarca dicha categorización permitirá al Centro Poblado fortalecer su identidad histórica y cultural, desarrollar la capacidad para mantener servicios básicos y sociales y contar con un ámbito geográfico soporte de sus relaciones sociales, económicas y administrativas.

Es todo cuanto informo a usted para los fines necesarios.



GOBIERNO REGIONAL CAJAMARCA  
SUB GERENCIA DE ACONDICIONAMIENTO TERRITORIAL  
  
**Lic. José Luis Guerra Marín**  
ESPECIALISTA EN DEMARCACION TERRITORIAL



**GOBIERNO REGIONAL CAJAMARCA**  
**GERENCIA REGIONAL DE PLANEAMIENTO PRESUPUESTO Y**  
**ACONDICIONAMIENTO TERRITORIAL**



*"Año de La Inversión para el Desarrollo Rural y La Seguridad Alimentaria"*

**INFORME TÉCNICO N° 54 -2013-GR-CAJ- GRPPAT/SGAT-JLGM**

A : Ing. Alicia Quispe Mogollón  
Sub Gerente de Acondicionamiento Territorial.

ASUNTO : Categorización Centro Poblado Cordillera Andina

FECHA : Cajamarca, 07 de noviembre del 2013.

**I. ANTECEDENTES**

- La Sub Gerencia de Acondicionamiento Territorial ha priorizado dentro de su Plan de Trabajo 2013, atender los pedidos de las autoridades de los Centros Poblados y locales para su categorización, como es el caso del Centro Poblado Cordillera Andina, que reúne las condiciones y requisitos para ser Categorizado como Caserío.

**II. BASE LEGAL**

- Ley N° 27795 - Ley de Demarcación y Organización Territorial; en el Artº. 8, establece que la categorización y recategorización de centros poblados son acciones de normalización que están a cargo de los Gobiernos Regionales
- D.S. N° 019-2003-PCM – Reglamento de la Ley de Demarcación y Organización Territorial, en el Artº. 8, literal h) establece como una de las competencias del Gobierno Regional es la aprobación de las categorizaciones y recategorizaciones de centros poblados, dentro de su circunscripción. Asimismo en el Artº.9, literal a), describe las características y requisitos mínimos para la categorización de un centro poblado a caserío.

**III. DIAGNÓSTICO<sup>1</sup>**

- De conformidad con el Artº 36 del D.S. N° 019-2003-PCM, se ha elaborado el estudio básico del Centro Poblado Cordillera Andina; el mismo que se adjunta al presente, en el cual se detallan: Volúmenes poblacionales, servicios sociales básicos existentes, actividades económicas, productivas y de comercialización; aspectos socio – culturales y aspectos históricos e identificación.
- Se ha elaborado un plano de ubicación del Centro Poblado Cordillera Andina a escala 1:150 000, teniendo como base la Carta Nacional redactada por el Instituto Geográfico Nacional – IGN y los datos cartográficos tomados en campo.



Expediente N° CAJ/CCP-cp Cordillera Andina/0609020029/13



# GOBIERNO REGIONAL CAJAMARCA

## GERENCIA REGIONAL DE PLANEAMIENTO PRESUPUESTO Y ACONDICIONAMIENTO TERRITORIAL



"Año de La Inversión para el Desarrollo Rural y La Seguridad Alimentaria"

### IV. EVALUACIÓN

De la inspección de campo realizada, se verificó que el Centro Poblado Cordillera Andina se encuentra ubicado en el Distrito Chirinos, Provincia San Ignacio a una altitud promedio de 1655 m.s.n.m. el cual cumple con los requisitos establecidos en el literal a) del Artº. 9 del Reglamento de La Ley de Demarcación y Organización Territorial, los cuales se detallan a continuación:

- ✓ Presenta una población de 307 habitantes; 99 viviendas (según (Censos Nacionales 2007: XI de Población y VI de Vivienda); de las cuales el 80% se encuentran ubicadas en forma continua y el resto parcialmente dispersas.
- ✓ En el aspecto educativo:  
El Centro Poblado Cordillera Andina cuenta con I.E.P. N° 16634, el director es el profesor Edgardo Peña Cruz, el cual cuenta con 110 alumnos matriculados, el centro educativo cuenta con niveles de primer grado ha sexto grado, con seis ambientes para la enseñanza que se encuentran en buen estado, además para la enseñanza cuentan con seis profesores para el educando.
- ✓ Las reuniones de la comunidad, para tomar acuerdos de interés y para el desarrollo del Centro Poblado las realizan en el local comunal de usos múltiples Cordillera Andina.
- ✓ Las áreas recreacionales está constituido por el hermoso panorama paisajístico del Centro Poblado Cordillera Andina.

### V. CONCLUSIONES Y RECOMENDACIONES

#### - CONCLUSIONES

De acuerdo a la evaluación efectuada, el Centro Poblado Cordillera Andina, del Distrito Chirinos, Provincia San Ignacio, Departamento Cajamarca cumple con los requisitos mínimos para ser elevado a la categoría de Caserío, según lo establecido en el D.S. N° 019-2003-PCM, Artículo 9, por lo tanto es **PROCEDENTE** dicha categorización.

#### - RECOMENDACIONES

Se recomienda emitir la respectiva Resolución Ejecutiva Regional de categorización a **CASERÍO** del Centro Poblado Cordillera Andina del Distrito Chirinos, Provincia San Ignacio, Departamento Cajamarca dicha categorización permitirá al Centro Poblado fortalecer su identidad histórica y cultural, desarrollar la capacidad para mantener servicios básicos y sociales y contar con un ámbito geográfico soporte de sus relaciones sociales, económicas y administrativas.

Es todo cuanto informo a usted para los fines necesarios.

GOBIERNO REGIONAL CAJAMARCA  
SUB GERENCIA DE ACONDICIONAMIENTO TERRITORIAL

*Lic. José Luis Guerra Martín*  
Lic. José Luis Guerra Martín  
ESPECIALISTA EN DEMARCACION TERRITORIAL





**GOBIERNO REGIONAL CAJAMARCA**  
**GERENCIA REGIONAL DE PLANEAMIENTO PRESUPUESTO Y**  
**ACONDICIONAMIENTO TERRITORIAL**



*"Año de La Inversión para el Desarrollo Rural y La Seguridad Alimentaria"*

**INFORME TÉCNICO N° 54 -2013-GR-CAJ- GRPPAT/SGAT-JLGM**

A : Ing. Alicia Quispe Mogollón  
Sub Gerente de Acondicionamiento Territorial.

ASUNTO : Categorización Centro Poblado Cordillera Andina

FECHA : Cajamarca, 07 de noviembre del 2013.

**I. ANTECEDENTES**

- La Sub Gerencia de Acondicionamiento Territorial ha priorizado dentro de su Plan de Trabajo 2013, atender los pedidos de las autoridades de los Centros Poblados y locales para su categorización, como es el caso del Centro Poblado Cordillera Andina, que reúne las condiciones y requisitos para ser Categorizado como Caserío.

**II. BASE LEGAL**

- Ley N° 27795 - Ley de Demarcación y Organización Territorial; en el Artº. 8, establece que la categorización y recategorización de centros poblados son acciones de normalización que están a cargo de los Gobiernos Regionales
- D.S. N° 019-2003-PCM – Reglamento de la Ley de Demarcación y Organización Territorial, en el Artº. 8, literal h) establece como una de las competencias del Gobierno Regional es la aprobación de las categorizaciones y recategorizaciones de centros poblados, dentro de su circunscripción. Asimismo en el Artº.9, literal a), describe las características y requisitos mínimos para la categorización de un centro poblado a caserío.

**III. DIAGNÓSTICO<sup>1</sup>**

- De conformidad con el Artº 36 del D.S. N° 019-2003-PCM, se ha elaborado el estudio básico del Centro Poblado Cordillera Andina; el mismo que se adjunta al presente, en el cual se detallan: Volúmenes poblacionales, servicios sociales básicos existentes, actividades económicas, productivas y de comercialización; aspectos socio – culturales y aspectos históricos e identificación.
- Se ha elaborado un plano de ubicación del Centro Poblado Cordillera Andina a escala 1:150 000, teniendo como base la Carta Nacional redactada por el Instituto Geográfico Nacional – IGN y los datos cartográficos tomados en campo.



Expediente N° CAJ/CCP-cp Cordillera Andina/0609020029/13



# GOBIERNO REGIONAL CAJAMARCA

## GERENCIA REGIONAL DE PLANEAMIENTO PRESUPUESTO Y ACONDICIONAMIENTO TERRITORIAL



"Año de La Inversión para el Desarrollo Rural y La Seguridad Alimentaria"

### IV. EVALUACIÓN

De la inspección de campo realizada, se verificó que el Centro Poblado Cordillera Andina se encuentra ubicado en el Distrito Chirinos, Provincia San Ignacio a una altitud promedio de 1655 m.s.n.m. el cual cumple con los requisitos establecidos en el literal a) del Artº. 9 del Reglamento de La Ley de Demarcación y Organización Territorial, los cuales se detallan a continuación:

- ✓ Presenta una población de 307 habitantes; 99 viviendas (según (Censos Nacionales 2007: XI de Población y VI de Vivienda); de las cuales el 80% se encuentran ubicadas en forma continua y el resto parcialmente dispersas.
- ✓ En el aspecto educativo:  
El Centro Poblado Cordillera Andina cuenta con I.E.P. N° 16634, el director es el profesor Edgardo Peña Cruz, el cual cuenta con 110 alumnos matriculados, el centro educativo cuenta con niveles de primer grado hasta sexto grado, con seis ambientes para la enseñanza que se encuentran en buen estado, además para la enseñanza cuentan con seis profesores para el educando.
- ✓ Las reuniones de la comunidad, para tomar acuerdos de interés y para el desarrollo del Centro Poblado las realizan en el local comunal de usos múltiples Cordillera Andina.
- ✓ Las áreas recreacionales está constituido por el hermoso panorama paisajístico del Centro Poblado Cordillera Andina.

### V. CONCLUSIONES Y RECOMENDACIONES

#### - CONCLUSIONES

De acuerdo a la evaluación efectuada, el Centro Poblado Cordillera Andina, del Distrito Chirinos, Provincia San Ignacio, Departamento Cajamarca cumple con los requisitos mínimos para ser elevado a la categoría de Caserío, según lo establecido en el D.S. N° 019-2003-PCM, Artículo 9, por lo tanto es **PROCEDENTE** dicha categorización.

#### - RECOMENDACIONES

Se recomienda emitir la respectiva Resolución Ejecutiva Regional de categorización a **CASERÍO** del Centro Poblado Cordillera Andina del Distrito Chirinos, Provincia San Ignacio, Departamento Cajamarca dicha categorización permitirá al Centro Poblado fortalecer su identidad histórica y cultural, desarrollar la capacidad para mantener servicios básicos y sociales y contar con un ámbito geográfico soporte de sus relaciones sociales, económicas y administrativas.

Es todo cuanto informo a usted para los fines necesarios.

GOBIERNO REGIONAL CAJAMARCA  
SUB GERENCIA DE ACONDICIONAMIENTO TERRITORIAL

  
Lic. José Luis Guerra Marín  
ESPECIALISTA EN DEMARCACION TERRITORIAL







*"Año de La Inversión para el Desarrollo Rural y La Seguridad Alimentaria"*

**ESTUDIO BÁSICO DEL CENTRO POBLADO CORDILLERA ANDINA**

**I. INTRODUCCIÓN**

El presente estudio tiene por finalidad realizar la categorización del Centro Poblado **Cordillera Andina** a la categoría de **Caserío** en el marco de la Ley de Demarcación y Organización Territorial, Ley N° 27795 y el Decreto Supremo N° 019-2003-PCM Reglamento de la Ley.

El Centro Poblado Cordillera Andina se encuentra ubicado al Nor Oeste de la capital del Distrito Chirinos, a una distancia aproximada de 10 km, con un tiempo aproximado de media hora en carro por el tramo que une Chirinos – La Palma – Cárcamo – La Laguna – Shimanilla.

El Centro Poblado Cordillera Andina se encuentra ubicado a una altitud promedio de 1815 m.s.n.m, con precipitaciones pluviales que van desde los 2000 a 2500 mm anuales, la temperatura de la zona oscila entre 08 a 23 °C.

**II. INFORMACIÓN GENERAL**

Centro Poblado	:	Cordillera Andina
Distrito	:	Chirinos
Provincia	:	San Ignacio
Región	:	Cajamarca
Altitud	:	1815 m.s.n.m.
Población	:	307 Habitantes y 99 viviendas <sup>1</sup>
Centroide	:	Coordenadas UTM: 729417 m E, 9415765 m N Zona 17 Sur.
Ubigeo	:	0609020029



INEI: Censo 2007.



# GOBIERNO REGIONAL CAJAMARCA

## GERENCIA REGIONAL DE PLANEAMIENTO PRESUPUESTO Y ACONDICIONAMIENTO TERRITORIAL



"Año de La Inversión para el Desarrollo Rural y La Seguridad Alimentaria"

### MAPA DE UBICACIÓN DEL CENTRO POBLADO CORDILLERA ANDINA

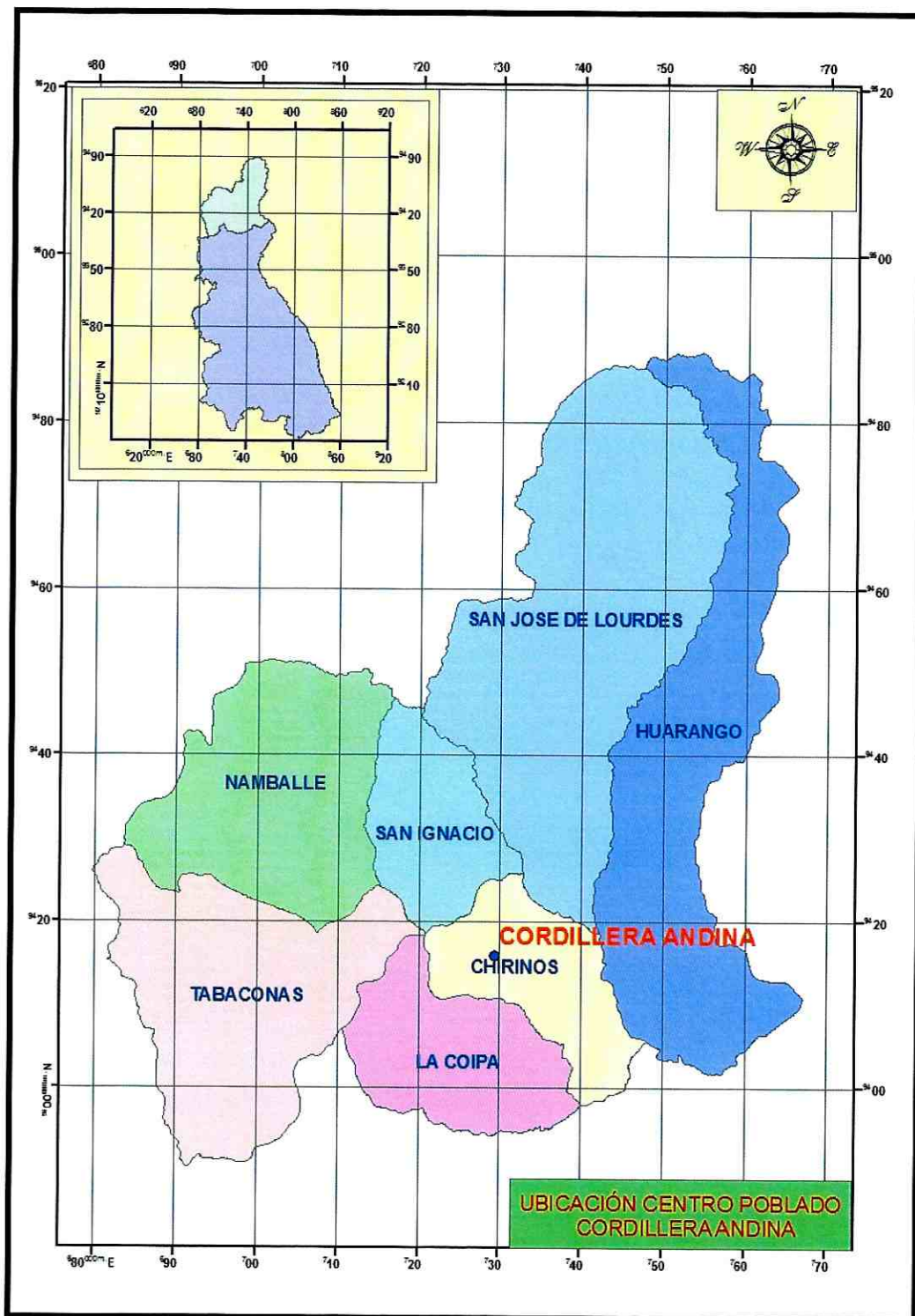

GOBIERNO REGIONAL CAJAMARCA  
SUB GERENCIA DE ACONDICIONAMIENTO TERRITORIAL  
*[Signature]*  
Lc. José Luis Guerra Martín  
ESPECIALISTA EN DEMARCAACION TERRITORIAL



*"Año de La Inversión para el Desarrollo Rural y La Seguridad Alimentaria"*

### **III. SERVICIOS SOCIALES BÁSICOS**

#### **3.1. SALUD**

El Centro Poblado Cordillera Andina no cuenta con puesto de salud, la población cuando se enferman recurren al centro de salud del distrito Chirinos para su atención y cuando son enfermos de consideración recurren de emergencia al hospital de la provincia Jaén.

Dentro de las enfermedades de más incidencia, se tienen la Gripe, Malaria, Dengue.

#### **3.2. AGUA Y DESAGÜE**

El Centro Poblado Cordillera Andina cuenta con agua entubada, cuentan con el servicio de desagüe.

#### **3.3. VIVIENDA**

Las viviendas del Centro Poblado Cordillera Andina se caracterizan por ser de material de adobe, tapial y material noble, con techo de calamina, de las cuales el 80% de las viviendas se encuentran ubicadas en forma continua y el resto parcialmente dispersa, existiendo viviendas asentadas a lo largo del tramo que unen los Centros Poblados Chirinos – La Palma – Cárcamo – La Laguna – Shimanilla.

#### **3.4. EDUCACIÓN**

##### **Nivel inicial:**

El Centro Poblado Cordillera Andina cuenta con institución educativa del nivel inicial.

##### **Nivel Primario:**

El Centro Poblado Cordillera Andina cuenta I.E.P. N° 16634, el director del centro educativo es el profesor Edgardo Peña Cruz, la institución educativa cuenta con 110 alumnos matriculados, además cuenta con niveles de primer grado ha sexto grado, con seis ambientes para la enseñanza la construcción es de material noble, los ambientes se encuentran en buen estado para el educando, cuentan con seis profesores para dar el aprendizaje.





# GOBIERNO REGIONAL CAJAMARCA

## GERENCIA REGIONAL DE PLANEAMIENTO PRESUPUESTO Y ACONDICIONAMIENTO TERRITORIAL



*"Año de La Inversión para el Desarrollo Rural y La Seguridad Alimentaria"*

### Nivel Secundario:

El Centro Poblado Cordillera Andina cuenta con institución educativa del nivel secundario completo.

### 3.5. VIAS DE COMUNICACIÓN

El Centro Poblado Cordillera Andina se encuentra articulado con los Centros Poblados: Chirinos – La Palma - Cárcamo – La Laguna – Shimanilla.

### 3.6. TRANSPORTE

El servicio de transporte se realiza a través de camionetas, autos o motos lineales que van del distrito Chirinos, hacia el centro poblado Cordillera Andina, el servicio de movilidad es diario.

### 3.7. ENERGIA ELÉCTRICA

Actualmente el Centro Poblado Cordillera Andina cuenta con energía eléctrica, que es administrada por la empresa electronorte.

### 3.8. MEDIOS DE COMUNICACIÓN MASIVA

En lo que corresponde a emisoras radiales que sintonizan la población del Centro Poblado Cordillera Andina se sintoniza: Radio Programas del Perú, Radio Maraón, Radio San Ignacio, en lo que respecta a programaciones televisivas el Centro Poblado tiene los canales televisivos de Frecuencia Latina y ATV, finalmente con respecto a líneas telefónicas en el Centro Poblado se cuenta con señales de celulares de movistar y Claro.

## IV. ACTIVIDADES ECONÓMICO PRODUCTIVAS

### 4.1. OCUPACIÓN POBLACIONAL

El 80 % de la población del Centro Poblado Cordillera Andina se dedican a la agricultura y el 20% a la ganadería.

### 4.2. PRODUCCIÓN AGROPECUARIA

La producción pecuaria la conforma la crianza de los animales vacunos (ganado cebú y criollo), además los pobladores se dedican a la crianza de animales menores tales como: Gallinas, cuyes, cerdos y pavos.





# GOBIERNO REGIONAL CAJAMARCA

## GERENCIA REGIONAL DE PLANEAMIENTO PRESUPUESTO Y ACONDICIONAMIENTO TERRITORIAL



*"Año de La Inversión para el Desarrollo Rural y La Seguridad Alimentaria"*

### 4.2. PRODUCCIÓN METÁLICA Y NO METALICA

No existe en el Centro Poblado Cordillera Andina producción metálica ni no metálica.

### 4.3. COMERCIO

Los productos pecuarios y agrícolas del Centro Poblado Cordillera Andina, son destinados al comercio; principalmente la venta del Café, esta producción se comercializan en la provincia Jaén.

### 4.4. INDUSTRIA

El Centro Poblado Cordillera Andina no cuenta con industria.

### 4.5. TURISMO

El atractivo turístico del Centro Poblado Cordillera Andina es la hermosa vista panorámica que se tiene hacia vegetación de la zona.

## V. ASPECTOS SOCIOCULTURALES

### 5.1. COMITÉS DE GESTIÓN COMUNAL

El Centro Poblado Cordillera Andina cuenta con los siguientes comités y autoridades comunales: Asociación de productores, club de madres, vaso de leche, programa juntos, comedor popular y rondas campesinas, comité de recursos naturales, comité de regantes.

### 5.2. COSTUMBRES

En el Centro Poblado Cordillera Andina las costumbres más comunes son la celebración de la navidad y la celebración de la Cruz de Motupe que se realiza el 5 de agosto.

Como plato típico de esta zona se tiene el riquísimo cuy con papa, gallina al guiso, Shurumbo.

### 5.3. APOYOS EXTERNOS

El Centro Poblado Cordillera Andina actualmente cuenta con apoyo de la municipalidad distrital de Chirinos en el mantenimiento de la carretera, por parte del Gobierno Regional de Cajamarca se está realizando el mejoramiento y la construcción de más aulas de la institución educativa primaria y secundaria.





**GOBIERNO REGIONAL CAJAMARCA**  
**GERENCIA REGIONAL DE PLANEAMIENTO PRESUPUESTO Y**  
**ACONDICIONAMIENTO TERRITORIAL**



*"Año de La Inversión para el Desarrollo Rural y La Seguridad Alimentaria"*

**VI. ASPECTOS HISTÓRICOS E IDENTIFICACIÓN DE RESTOS**  
**ARQUEOLÓGICOS**

Según los pobladores del Centro Poblado Cordillera Andina, se le designa este nombre por estar en la parte alta de una pequeña cordillera, a una altura de 1815 m.s.n.m y se formó el año 1967, el año de 1957 llegó por primera vez y se radicó en este lugar el señor Blas Contreras Ramírez y su hermano Eduviges, posteriormente radican este lugar personas naturales de Huancabamba.

Los primeros pobladores fueron: Los Arévalo Huamán, Dávalos Ramírez.

**Actualmente cuentan con las siguientes autoridades:**

Teniente Gobernador: Elises García García.

Agente Municipal : Cristóbal Lizana Cruz.





**GOBIERNO REGIONAL CAJAMARCA**  
**GERENCIA REGIONAL DE PLANEAMIENTO PRESUPUESTO Y**  
**ACONDICIONAMIENTO TERRITORIAL**



*"Año de La Inversión para el Desarrollo Rural y La Seguridad Alimentaria"*  
I.E.P. N° 16634 DEL C.P. CORDILLERA ANDINA





**GOBIERNO REGIONAL CAJAMARCA**  
**GERENCIA REGIONAL DE PLANEAMIENTO PRESUPUESTO Y**  
**ACONDICIONAMIENTO TERRITORIAL**



*"Año de La Inversión para el Desarrollo Rural y La Seguridad Alimentaria"*  
**VIVIENDAS UBICADAS EN FORMA CONTINUA DEL SECTOR SUR DEL C.P.**  
**CORDILLERA ANDINA**







**GOBIERNO REGIONAL CAJAMARCA**  
**GERENCIA REGIONAL DE PLANEAMIENTO PRESUPUESTO Y**  
**ACONDICIONAMIENTO TERRITORIAL**



*"Año de La Inversión para el Desarrollo Rural y La Seguridad Alimentaria"*  
VIVIENDAS UBICADAS EN FORMA CONTINUA DEL SECTOR ESTE DEL C.P.  
CORDILLERA ANDINA



LOZA DEPORTIVA DEL C.P. CORDILLERA ANDINA





**GOBIERNO REGIONAL CAJAMARCA**  
**GERENCIA REGIONAL DE PLANEAMIENTO PRESUPUESTO Y**  
**ACONDICIONAMIENTO TERRITORIAL**



*"Año de La Inversión para el Desarrollo Rural y La Seguridad Alimentaria"*

VIVIENDAS AGRUPADAS DEL SECTOR OESTE DEL C.P. CORDILLERA ANDINA



CASA COMUNAL DE USOS MULTIPLES DEL C.P. CORDILLERA ANDINA



18 24 30 36

UBICACIÓN C.P. CORDILLERAANDINA

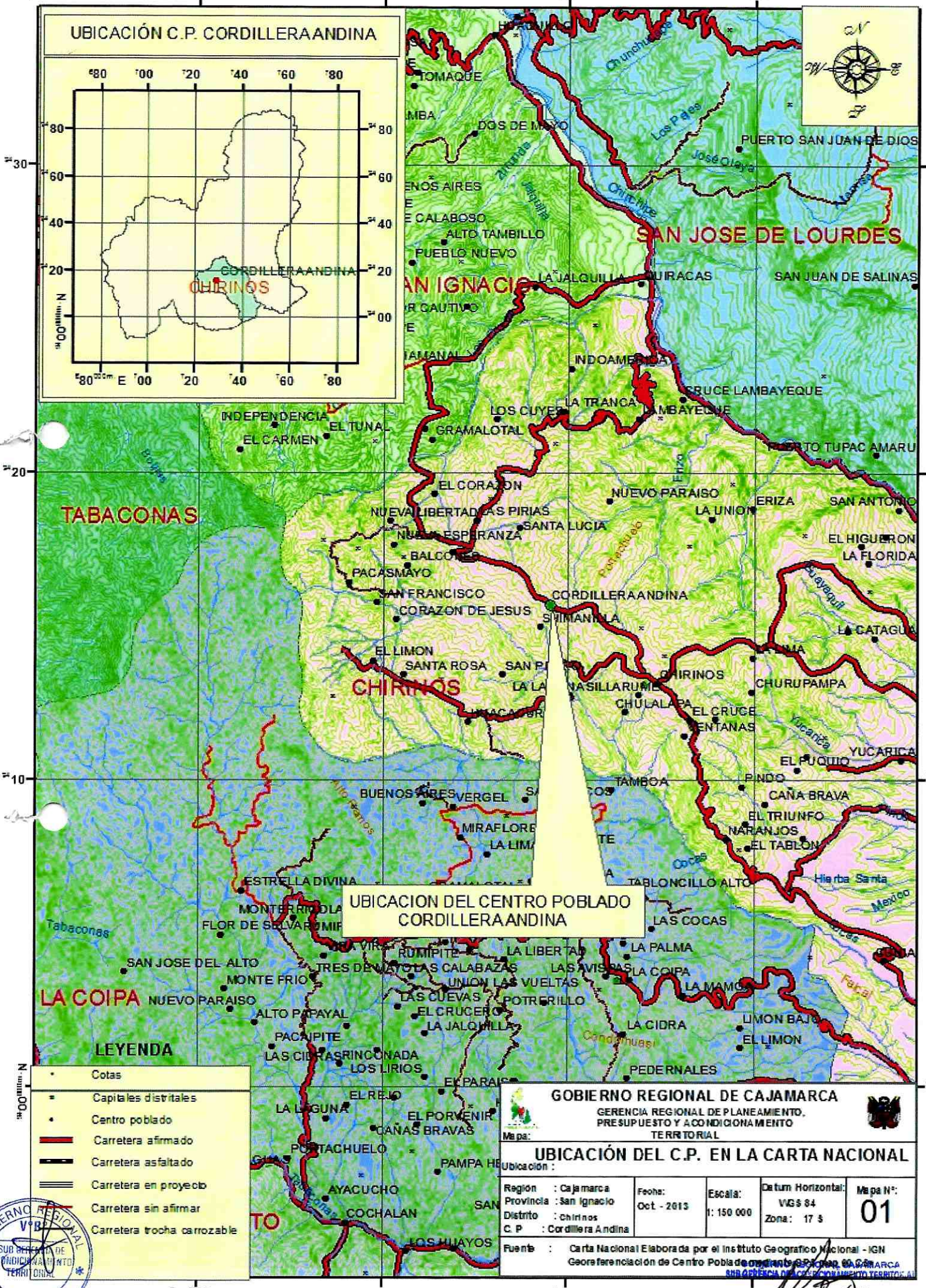
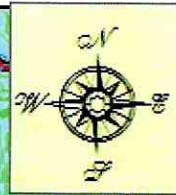
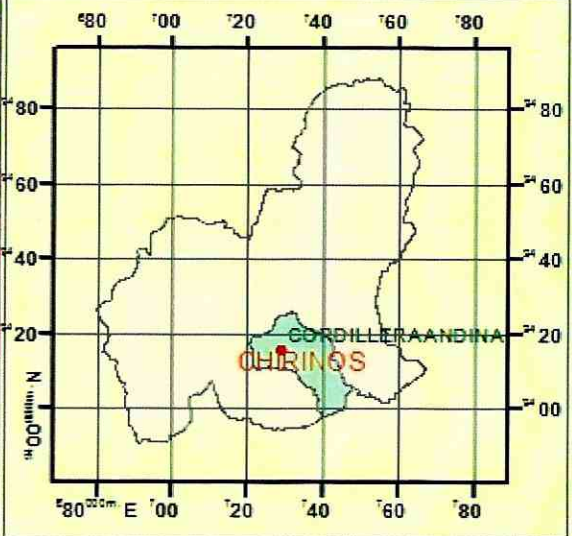

UBICACION DEL CENTRO POBLADO CORDILLERAANDINA

- LEYENDA**
- Cotas
  - Capitales distritales
  - Centro poblado
  - Carretera afirmado
  - Carretera asfaltado
  - Carretera en proyecto
  - Carretera sin afirmar
  - Carretera trocha carrozable

**GOBIERNO REGIONAL DE CAJAMARCA**  
 GERENCIA REGIONAL DE PLANEAMIENTO,  
 PRESUPUESTO Y ACONDICIONAMIENTO  
 TERRITORIAL

**UBICACION DEL C.P. EN LA CARTA NACIONAL**

Region : Cajamarca	Fecha: Oct - 2013	Escala: 1: 150 000	Datum Horizontal: VIG 84	Mapa N°: 01
Provincia : San Ignacio			Zona: 17 S	
Distrito : Chirinos				
C.P. : Cordillera Andina				

Fuente : Carta Nacional Elaborada por el Instituto Geografico Nacional - IGN  
 Georeferenciación de Centro Poblado en la Carta Nacional Elaborada por el Instituto Geografico Nacional - IGN



*Lic. José Luis Guerra Morán*  
 ESPECIALISTA EN DEMARCACION