



# GOBIERNO REGIONAL DE CAJAMARCA

## RESOLUCION EJECUTIVA REGIONAL



N° 177 -2012-GR-CAJ/P

Cajamarca, 10 8 MAY 2012

### VISTO:

El Informe Técnico N° 002-2012-GR.CAJ-GRPPAT/SGAT-JLGM, de fecha 27-01-12;

### CONSIDERANDO:

Que, mediante Ley N° 27867 – Ley Orgánica de Gobiernos Regionales, se establece y norma en el artículo 10°, inciso 1, párrafo k), entre sus competencias exclusivas, la de organizar y aprobar los expedientes técnicos sobre acciones de demarcación territorial en su jurisdicción, conforme a la ley de la materia; y en el artículo 53°, inciso f) establece entre sus funciones, la de planificar y desarrollar acciones de ordenamiento y delimitación en el ámbito del territorio regional y organizar, evaluar y tramitar los expedientes técnicos de demarcación territorial, en armonía con las políticas y normas de la materia;

Que, mediante Ley N° 27795 – Ley de Demarcación y Organización Territorial, se establecen las definiciones básicas, principios, criterios técnicos y los procedimientos para el tratamiento de demarcación territorial que es competencia exclusiva del Poder Ejecutivo de conformidad con el numeral 7) del artículo 102° de la Constitución Política del Perú; así como se declara de preferente interés nacional el proceso de demarcación y organización territorial del país a fin de lograr el saneamiento de límites y la organización racional del territorio de la República;

Que, el D.S. N° 019-2003-PCM - Reglamento de la Ley N° 27795, establece en el artículo 8°, entre otros, que es competencia de los Gobiernos Regionales la aprobación de las categorizaciones y recategorizaciones de los centros poblados de su circunscripción; así mismo en su artículo 33° establece que las acciones de demarcación territorial relacionadas con la Normalización (Categorización y/o Recategorización de centros poblados), podrán realizarse por iniciativa de los Gobiernos Regionales.

Que, mediante Informe Técnico del VISTO, la Sub Gerencia de Acondicionamiento Territorial ha evaluado el cumplimiento de las características y requisitos mínimos del Centro Poblado Shaquitambo, comprensión del Distrito Tabaconas, Provincia San Ignacio, opinando favorablemente para su categorización como CASERIO;

Estando a lo propuesto, con las visaciones de la Gerencia General Regional, Gerencia Regional de Planeamiento, Presupuesto y Acondicionamiento Territorial y Dirección Regional de Asesoría Jurídica;

En uso de las atribuciones y competencias conferidas por las Leyes N° 27783, 27867, 27902 y 27795;



**GOBIERNO REGIONAL DE CAJAMARCA**  
**RESOLUCION EJECUTIVA REGIONAL**



N° 177 -2012-GR-CAJ/P

Cajamarca, 08 MAY 2012



SE RESUELVE:

**ARTICULO PRIMERO:** Categorizar, de acuerdo a Ley, como CASERIO al Centro Poblado Shaquitambo, ubicado en las coordenadas UTM 693283 mE 9411471 mN, Datum: WGS84, Zona 17 Sur, jurisdicción del Distrito Tabaconas, Provincia San Ignacio, Departamento de Cajamarca.



**ARTICULO SEGUNDO:** Transcribir la presente Resolución a la Dirección Nacional Técnica de Demarcación Territorial -PCM, Oficina Departamental de Estadística e Informática de Cajamarca, Gobernación Distrital de Tabaconas, Gobernación Provincial de San Ignacio, Municipalidad Distrital Tabaconas y Municipalidad Provincial de San Ignacio.

**ARTÍCULO TERCERO:** La presente Resolución así como el Expediente N° CAJ/CCP-cp Shaquitambo/0609070046/12 y el Informe Técnico correspondiente constituyen el acervo documentario y en consecuencia formará parte del Archivo Regional de Demarcación Territorial, debiendo éstos registrarse y archivar.

**REGISTRESE Y COMUNIQUESE**



GOBIERNO REGIONAL CAJAMARCA

Gregorio Santos Guerrero  
PRESIDENTE REGIONAL



**GOBIERNO REGIONAL CAJAMARCA**  
**GERENCIA REGIONAL DE PLANEAMIENTO PRESUPUESTO Y**  
**ACONDICIONAMIENTO TERRITORIAL**



*"Año de La Integración Nacional y Reconocimiento de Nuestra Diversidad"*

**INFORME TÉCNICO N° 02 -2012-GR-CAJ- GRPPAT/SGAT-JLGM**

A : Ing. Alicia Quispe Mogollón  
 Sub Gerente de Acondicionamiento Territorial.

ASUNTO : Categorización Centro Poblado Shaquitambo

FECHA : Cajamarca, 27 de Enero del 2012.

**I. ANTECEDENTES**

- La Sub Gerencia de Acondicionamiento Territorial ha priorizado dentro de su Plan de Trabajo 2012, atender los pedidos de Centros Poblados de las autoridades locales para su categorización, como es el caso del Centro Poblado Shaquitambo, que reúne las condiciones y requisitos para ser Categorizado como Caserío.

**II. BASE LEGAL**

- Ley N° 27795 - Ley de Demarcación y Organización Territorial; en el Artº. 8, establece que la categorización y recategorización de centros poblados son acciones de normalización que están a cargo de los Gobiernos Regionales
- D.S. N° 019-2003-PCM – Reglamento de la Ley de Demarcación y Organización Territorial, en el Artº. 8, literal h) establece como una de las competencias del Gobierno Regional es la aprobación de las categorizaciones y recategorizaciones de centros poblados, dentro de su circunscripción. Asimismo en el Artº.9, literal a), describe las características y requisitos mínimos para la categorización de un centro poblado a caserío.

**III. DIAGNÓSTICO<sup>1</sup>**

- De conformidad con el Artº 36 del D.S. N° 019-2003-PCM, se ha elaborado el estudio básico del Centro Poblado Shaquitambo; el mismo que se adjunta al presente, en el cual se detallan: Volúmenes poblacionales, servicios sociales básicos existentes, actividades económicas, productivas y de comercialización; aspectos socio – culturales y aspectos históricos e identificación.
- Se ha elaborado un plano de ubicación del Centro Poblado Shaquitambo a escala 1:150 000, teniendo como base la Carta Nacional redactada por el Instituto Geográfico Nacional – IGN y los datos cartográficos tomados en campo.

**IV. EVALUACIÓN**

De la inspección de campo realizada, se verificó que el Centro Poblado Shaquitambo se encuentra ubicado en el Distrito Tabaconas, a una altitud promedio de 1615 m.s.n.m. cumple con los requisitos establecidos en el literal a) del Artº. 9 del

<sup>1</sup> Expediente N° CAJ/CCP-cp /0609070046/12





# GOBIERNO REGIONAL CAJAMARCA

## GERENCIA REGIONAL DE PLANEAMIENTO PRESUPUESTO Y ACONDICIONAMIENTO TERRITORIAL



"Año de La Integración Nacional y Reconocimiento de Nuestra Diversidad"

Reglamento de La Ley de Demarcación y Organización Territorial, los cuales se detallan a continuación:

- ✓ Presenta una población de 162 habitantes; 40 viviendas (Censos Nacionales 2007: XI de Población y VI de Vivienda); de las cuales el 70% se encuentran ubicadas en forma continua y el resto parcialmente dispersas.
- ✓ En el aspecto educativo:
  - El Centro Poblado Shaquitambo cuenta con Institución Educativa Primaria N° 16848 con un total de 40 alumnos de 1° al 6° Grado, 04 aulas de material de adobe con techo de calamina. Los mismos que se encuentran en buen estado y es adecuado para el buen desarrollo de las diferentes actividades del educando. El piso del centro educativo es de tierra.
- ✓ Las reuniones de la comunidad, para tomar acuerdos de interés y para el desarrollo del Centro Poblado las realizan en el local comunal de usos múltiples Shaquitambo.
- ✓ Las áreas recreacionales está constituido por la hermosa vegetación de áreas verdes, que rodea al Centro Poblado.

### V. CONCLUSIONES Y RECOMENDACIONES

#### - CONCLUSIONES

De acuerdo a la evaluación efectuada, el Centro Poblado Shaquitambo, del Distrito Tabaconas, Provincia San Ignacio, Departamento Cajamarca cumple con los requisitos mínimos para ser elevado a la categoría de Caserío, según lo establecido en el D.S. N° 019-2003-PCM, Artículo 9, por lo tanto es **PROCEDENTE** dicha categorización.

#### - RECOMENDACIONES

Se recomienda emitir la respectiva Resolución Presidencial Regional de categorización a **CASERÍO** del Centro Poblado **Shaquitambo** del Distrito Tabaconas, Provincia San Ignacio, Departamento Cajamarca dicha categorización permitirá al Centro Poblado fortalecer su identidad histórica y cultural, desarrollar la capacidad para mantener servicios básicos y sociales y contar con un ámbito geográfico soporte de sus relaciones sociales, económicas y administrativas.

Es todo cuanto informo a usted para los fines necesarios.



GOBIERNO REGIONAL CAJAMARCA  
SUB GERENCIA DE ACONDICIONAMIENTO TERRITORIAL  
*[Firma]*  
Lic. José Luis Guerra Martín  
ESPECIALISTA EN DEMARCAACION TERRITORIAL



**GOBIERNO REGIONAL CAJAMARCA**  
**GERENCIA REGIONAL DE PLANEAMIENTO PRESUPUESTO Y**  
**ACONDICIONAMIENTO TERRITORIAL**



*"Año de La Integración Nacional y Reconocimiento de Nuestra Diversidad"*

**INFORME TÉCNICO N° 02 -2012-GR-CAJ- GRPPAT/SGAT-JLGM**

A : Ing. Alicia Quispe Mogollón  
Sub Gerente de Acondicionamiento Territorial.

ASUNTO : Categorización Centro Poblado Shaquitambo

FECHA : Cajamarca, 27 de Enero del 2012.

**I. ANTECEDENTES**

- La Sub Gerencia de Acondicionamiento Territorial ha priorizado dentro de su Plan de Trabajo 2012, atender los pedidos de Centros Poblados de las autoridades locales para su categorización, como es el caso del Centro Poblado Shaquitambo, que reúne las condiciones y requisitos para ser Categorizado como Caserío.

**II. BASE LEGAL**

- Ley N° 27795 - Ley de Demarcación y Organización Territorial; en el Artº. 8, establece que la categorización y recategorización de centros poblados son acciones de normalización que están a cargo de los Gobiernos Regionales
- D.S. N° 019-2003-PCM – Reglamento de la Ley de Demarcación y Organización Territorial, en el Artº. 8, literal h) establece como una de las competencias del Gobierno Regional es la aprobación de las categorizaciones y recategorizaciones de centros poblados, dentro de su circunscripción. Asimismo en el Artº.9, literal a), describe las características y requisitos mínimos para la categorización de un centro poblado a caserío.

**III. DIAGNÓSTICO<sup>1</sup>**

- De conformidad con el Artº 36 del D.S. N° 019-2003-PCM, se ha elaborado el estudio básico del Centro Poblado Shaquitambo; el mismo que se adjunta al presente, en el cual se detallan: Volúmenes poblacionales, servicios sociales básicos existentes, actividades económicas, productivas y de comercialización; aspectos socio – culturales y aspectos históricos e identificación.
- Se ha elaborado un plano de ubicación del Centro Poblado Shaquitambo a escala 1:150 000, teniendo como base la Carta Nacional redactada por el Instituto Geográfico Nacional – IGN y los datos cartográficos tomados en campo.

**IV. EVALUACIÓN**

De la inspección de campo realizada, se verificó que el Centro Poblado Shaquitambo se encuentra ubicado en el Distrito Tabaconas, a una altitud promedio de 1615 m.s.n.m. cumple con los requisitos establecidos en el literal a) del Artº. 9 del

<sup>1</sup> Expediente N° CAJ/CCP-cp /0609070046/12





# GOBIERNO REGIONAL CAJAMARCA

## GERENCIA REGIONAL DE PLANEAMIENTO PRESUPUESTO Y ACONDICIONAMIENTO TERRITORIAL



"Año de La Integración Nacional y Reconocimiento de Nuestra Diversidad"

Reglamento de La Ley de Demarcación y Organización Territorial, los cuales se detallan a continuación:

- ✓ Presenta una población de 162 habitantes; 40 viviendas (Censos Nacionales 2007: XI de Población y VI de Vivienda); de las cuales el 70% se encuentran ubicadas en forma continua y el resto parcialmente dispersas.
- ✓ En el aspecto educativo:
  - El Centro Poblado Shaquitambo cuenta con Institución Educativa Primaria N° 16848 con un total de 40 alumnos de 1° al 6° Grado, 04 aulas de material de adobe con techo de calamina. Los mismos que se encuentran en buen estado y es adecuado para el buen desarrollo de las diferentes actividades del educando. El piso del centro educativo es de tierra.
- ✓ Las reuniones de la comunidad, para tomar acuerdos de interés y para el desarrollo del Centro Poblado las realizan en el local comunal de usos múltiples Shaquitambo.
- ✓ Las áreas recreacionales está constituido por la hermosa vegetación de áreas verdes, que rodea al Centro Poblado.

### V. CONCLUSIONES Y RECOMENDACIONES

#### - CONCLUSIONES

De acuerdo a la evaluación efectuada, el Centro Poblado Shaquitambo, del Distrito Tabaconas, Provincia San Ignacio, Departamento Cajamarca cumple con los requisitos mínimos para ser elevado a la categoría de Caserío, según lo establecido en el D.S. N° 019-2003-PCM, Artículo 9, por lo tanto es **PROCEDENTE** dicha categorización.

#### - RECOMENDACIONES

Se recomienda emitir la respectiva Resolución Presidencial Regional de categorización a **CASERÍO** del Centro Poblado **Shaquitambo** del Distrito Tabaconas, Provincia San Ignacio, Departamento Cajamarca dicha categorización permitirá al Centro Poblado fortalecer su identidad histórica y cultural, desarrollar la capacidad para mantener servicios básicos y sociales y contar con un ámbito geográfico soporte de sus relaciones sociales, económicas y administrativas.

Es todo cuanto informo a usted para los fines necesarios.



GOBIERNO REGIONAL CAJAMARCA  
SUB GERENCIA DE ACONDICIONAMIENTO TERRITORIAL  
*José Luis Guerra Marín*  
Lic. José Luis Guerra Marín  
ESPECIALISTA EN DEMARCAACION TERRITORIAL



**GOBIERNO REGIONAL CAJAMARCA**  
**GERENCIA REGIONAL DE PLANEAMIENTO PRESUPUESTO Y**  
**ACONDICIONAMIENTO TERRITORIAL**



*"Año de La Integración Nacional y Reconocimiento de Nuestra Diversidad"*

**INFORME TÉCNICO N° 02 -2012-GR-CAJ- GRPPAT/SGAT-JLGM**

A : Ing. Alicia Quispe Mogollón  
Sub Gerente de Acondicionamiento Territorial.

ASUNTO : Categorización Centro Poblado Shaquitambo

FECHA : Cajamarca, 27 de Enero del 2012.

**I. ANTECEDENTES**

- La Sub Gerencia de Acondicionamiento Territorial ha priorizado dentro de su Plan de Trabajo 2012, atender los pedidos de Centros Poblados de las autoridades locales para su categorización, como es el caso del Centro Poblado Shaquitambo, que reúne las condiciones y requisitos para ser Categorizado como Caserío.

**II. BASE LEGAL**

- Ley N° 27795 - Ley de Demarcación y Organización Territorial; en el Artº. 8, establece que la categorización y recategorización de centros poblados son acciones de normalización que están a cargo de los Gobiernos Regionales
- D.S. N° 019-2003-PCM – Reglamento de la Ley de Demarcación y Organización Territorial, en el Artº. 8, literal h) establece como una de las competencias del Gobierno Regional es la aprobación de las categorizaciones y recategorizaciones de centros poblados, dentro de su circunscripción. Asimismo en el Artº.9, literal a), describe las características y requisitos mínimos para la categorización de un centro poblado a caserío.

**III. DIAGNÓSTICO<sup>1</sup>**

- De conformidad con el Artº 36 del D.S. N° 019-2003-PCM, se ha elaborado el estudio básico del Centro Poblado Shaquitambo; el mismo que se adjunta al presente, en el cual se detallan: Volúmenes poblacionales, servicios sociales básicos existentes, actividades económicas, productivas y de comercialización; aspectos socio – culturales y aspectos históricos e identificación.



Se ha elaborado un plano de ubicación del Centro Poblado Shaquitambo a escala 1:150 000, teniendo como base la Carta Nacional redactada por el Instituto Geográfico Nacional – IGN y los datos cartográficos tomados en campo.

**EVALUACIÓN**



De la inspección de campo realizada, se verificó que el Centro Poblado Shaquitambo se encuentra ubicado en el Distrito Tabaconas, a una altitud promedio de 1615 m.s.n.m. cumple con los requisitos establecidos en el literal a) del Artº. 9 del

<sup>1</sup> Expediente N° CAJ/CCP-cp Charape /0609070046/12



# GOBIERNO REGIONAL CAJAMARCA

## GERENCIA REGIONAL DE PLANEAMIENTO PRESUPUESTO Y ACONDICIONAMIENTO TERRITORIAL



*"Año de La Integración Nacional y Reconocimiento de Nuestra Diversidad"*

Reglamento de La Ley de Demarcación y Organización Territorial, los cuales se detallan a continuación:

- ✓ Presenta una población de 162 habitantes; 40 viviendas (Censos Nacionales 2007: XI de Población y VI de Vivienda); de las cuales el 70% se encuentran ubicadas en forma continua y el resto parcialmente dispersas.
- ✓ En el aspecto educativo:
  - El Centro Poblado Shaquitambo cuenta con Institución Educativa Primaria N° 16848 con un total de 40 alumnos de 1° al 6° Grado, 04 aulas de material de adobe con techo de calamina. Los mismos que se encuentran en buen estado y es adecuado para el buen desarrollo de las diferentes actividades del educando. El piso del centro educativo es de tierra.
- ✓ Las reuniones de la comunidad, para tomar acuerdos de interés y para el desarrollo del Centro Poblado las realizan en el local comunal de usos múltiples Shaquitambo.
- ✓ Las áreas recreacionales está constituido por la hermosa vegetación de áreas verdes, que rodea al Centro Poblado.

### V. CONCLUSIONES Y RECOMENDACIONES

#### - CONCLUSIONES

De acuerdo a la evaluación efectuada, el Centro Poblado Shaquitambo, del Distrito Tabaconas, Provincia San Ignacio, Departamento Cajamarca cumple con los requisitos mínimos para ser elevado a la categoría de Caserío, según lo establecido en el D.S. N° 019-2003-PCM, Artículo 9, por lo tanto es **PROCEDENTE** dicha categorización.

#### - RECOMENDACIONES

Se recomienda emitir la respectiva Resolución Presidencial Regional de categorización a **CASERÍO** del Centro Poblado **Shaquitambo** del Distrito Tabaconas, Provincia San Ignacio, Departamento Cajamarca dicha categorización permitirá al Centro Poblado fortalecer su identidad histórica y cultural, desarrollar la capacidad para mantener servicios básicos y sociales y contar con un ámbito geográfico soporte de sus relaciones sociales, económicas y administrativas.

Es todo cuanto informo a usted para los fines necesarios.



GOBIERNO REGIONAL CAJAMARCA  
SUB GERENCIA DE ACONDICIONAMIENTO TERRITORIAL  
*José Luis Guerra Marín*  
Jac. José Luis Guerra Marín  
ESPECIALISTA EN DEMARCACION TERRITORIAL





**GOBIERNO REGIONAL CAJAMARCA**  
**GERENCIA REGIONAL DE PLANEAMIENTO PRESUPUESTO Y**  
**ACONDICIONAMIENTO TERRITORIAL**



*"Año de La Integración Nacional y Reconocimiento de Nuestra Diversidad"*

**INFORME TÉCNICO N° 02 -2012-GR-CAJ- GRPPAT/SGAT-JLGM**

A : Ing. Alicia Quispe Mogollón  
Sub Gerente de Acondicionamiento Territorial.

ASUNTO : Categorización Centro Poblado Shaquitambo

FECHA : Cajamarca, 27 de Enero del 2012.

**I. ANTECEDENTES**

- La Sub Gerencia de Acondicionamiento Territorial ha priorizado dentro de su Plan de Trabajo 2012, atender los pedidos de Centros Poblados de las autoridades locales para su categorización, como es el caso del Centro Poblado Shaquitambo, que reúne las condiciones y requisitos para ser Categorizado como Caserío.

**II. BASE LEGAL**

- Ley N° 27795 - Ley de Demarcación y Organización Territorial; en el Artº. 8, establece que la categorización y recategorización de centros poblados son acciones de normalización que están a cargo de los Gobiernos Regionales
- D.S. N° 019-2003-PCM – Reglamento de la Ley de Demarcación y Organización Territorial, en el Artº. 8, literal h) establece como una de las competencias del Gobierno Regional es la aprobación de las categorizaciones y recategorizaciones de centros poblados, dentro de su circunscripción. Asimismo en el Artº.9, literal a), describe las características y requisitos mínimos para la categorización de un centro poblado a caserío.

**III. DIAGNÓSTICO<sup>1</sup>**

- De conformidad con el Artº 36 del D.S. N° 019-2003-PCM, se ha elaborado el estudio básico del Centro Poblado Shaquitambo; el mismo que se adjunta al presente, en el cual se detallan: Volúmenes poblacionales, servicios sociales básicos existentes, actividades económicas, productivas y de comercialización; aspectos socio – culturales y aspectos históricos e identificación.



Se ha elaborado un plano de ubicación del Centro Poblado Shaquitambo a escala 1:150 000, teniendo como base la Carta Nacional redactada por el Instituto Geográfico Nacional – IGN y los datos cartográficos tomados en campo.

**IV. EVALUACIÓN**

De la inspección de campo realizada, se verificó que el Centro Poblado Shaquitambo se encuentra ubicado en el Distrito Tabaconas, a una altitud promedio de 1615 m.s.n.m. cumple con los requisitos establecidos en el literal a) del Artº. 9 del



<sup>1</sup> Expediente N° CAJ/CCP-cp Charape /0609070046/12



# GOBIERNO REGIONAL CAJAMARCA

## GERENCIA REGIONAL DE PLANEAMIENTO PRESUPUESTO Y ACONDICIONAMIENTO TERRITORIAL



"Año de La Integración Nacional y Reconocimiento de Nuestra Diversidad"

Reglamento de La Ley de Demarcación y Organización Territorial, los cuales se detallan a continuación:

- ✓ Presenta una población de 162 habitantes; 40 viviendas (Censos Nacionales 2007: XI de Población y VI de Vivienda); de las cuales el 70% se encuentran ubicadas en forma continua y el resto parcialmente dispersas.
- ✓ En el aspecto educativo:
  - El Centro Poblado Shaquitambo cuenta con Institución Educativa Primaria N° 16848 con un total de 40 alumnos de 1° al 6° Grado, 04 aulas de material de adobe con techo de calamina. Los mismos que se encuentran en buen estado y es adecuado para el buen desarrollo de las diferentes actividades del educando. El piso del centro educativo es de tierra.
- ✓ Las reuniones de la comunidad, para tomar acuerdos de interés y para el desarrollo del Centro Poblado las realizan en el local comunal de usos múltiples Shaquitambo.
- ✓ Las áreas recreacionales está constituido por la hermosa vegetación de áreas verdes, que rodea al Centro Poblado.

### V. CONCLUSIONES Y RECOMENDACIONES

#### - CONCLUSIONES

De acuerdo a la evaluación efectuada, el Centro Poblado Shaquitambo, del Distrito Tabaconas, Provincia San Ignacio, Departamento Cajamarca cumple con los requisitos mínimos para ser elevado a la categoría de Caserío, según lo establecido en el D.S. N° 019-2003-PCM, Artículo 9, por lo tanto es **PROCEDENTE** dicha categorización.

#### - RECOMENDACIONES

Se recomienda emitir la respectiva Resolución Presidencial Regional de categorización a **CASERÍO** del Centro Poblado **Shaquitambo** del Distrito Tabaconas, Provincia San Ignacio, Departamento Cajamarca dicha categorización permitirá al Centro Poblado fortalecer su identidad histórica y cultural, desarrollar la capacidad para mantener servicios básicos y sociales y contar con un ámbito geográfico soporte de sus relaciones sociales, económicas y administrativas.

Es todo cuanto informo a usted para los fines necesarios.



GOBIERNO REGIONAL CAJAMARCA  
SUB GERENCIA DE ACONDICIONAMIENTO TERRITORIAL  
*J. Guerra Martín*  
Mr. José Luis Guerra Martín  
ESPECIALISTA EN DEMARCAACION TERRITORIAL



*"Año de La Integración Nacional y Reconocimiento de Nuestra Diversidad"*

**ESTUDIO BÁSICO DEL CENTRO POBLADO SHAQUITAMBO**

**I. INTRODUCCIÓN**

El presente estudio tiene por finalidad realizar la categorización del Centro Poblado **Shaquitambo** a la categoría de **Caserío** en el marco de la Ley de Demarcación y Organización Territorial, Ley N° 27795 y el Decreto Supremo N° 019-2003-PCM Reglamento de la Ley.

El Centro Poblado Shaquitambo se encuentra ubicado al Sur Este de la capital del Distrito Tabaconas a una distancia aproximada de 40 km, con un tiempo aproximado de 2 horas en carro por la carretera que une el tramo Tabaconas-Shaquitambo- Tamborapa Pueblo-Linderos-San José Del Alto-Jaén- San Ignacio.

El Centro Poblado Shaquitambo se encuentra ubicado a una altitud promedio de 1615 m.s.n.m, con precipitaciones pluviales que van desde los 2000 a 2500 mm anuales, la temperatura de la zona oscila entre 15 a 17 °C.

**II. INFORMACIÓN GENERAL**

Centro Poblado	:	Shaquitambo
Distrito	:	Tabaconas
Provincia	:	San Ignacio
Región	:	Cajamarca
Altitud	:	1615 m.s.n.m.
Población	:	162 Habitantes y 40 viviendas <sup>1</sup>
Centroide	:	Coordenadas UTM: 693283 m E, 9411471 m N Zona 17 Sur.
Ubigeo	:	0609070046



INEC Censo 2007.





**GOBIERNO REGIONAL CAJAMARCA**  
**GERENCIA REGIONAL DE PLANEAMIENTO PRESUPUESTO Y**  
**ACONDICIONAMIENTO TERRITORIAL**



"Año de La Integración Nacional y Reconocimiento de Nuestra Diversidad"

**MAPA DE UBICACIÓN DEL CENTRO POBLADO SHAQUITAMBO**

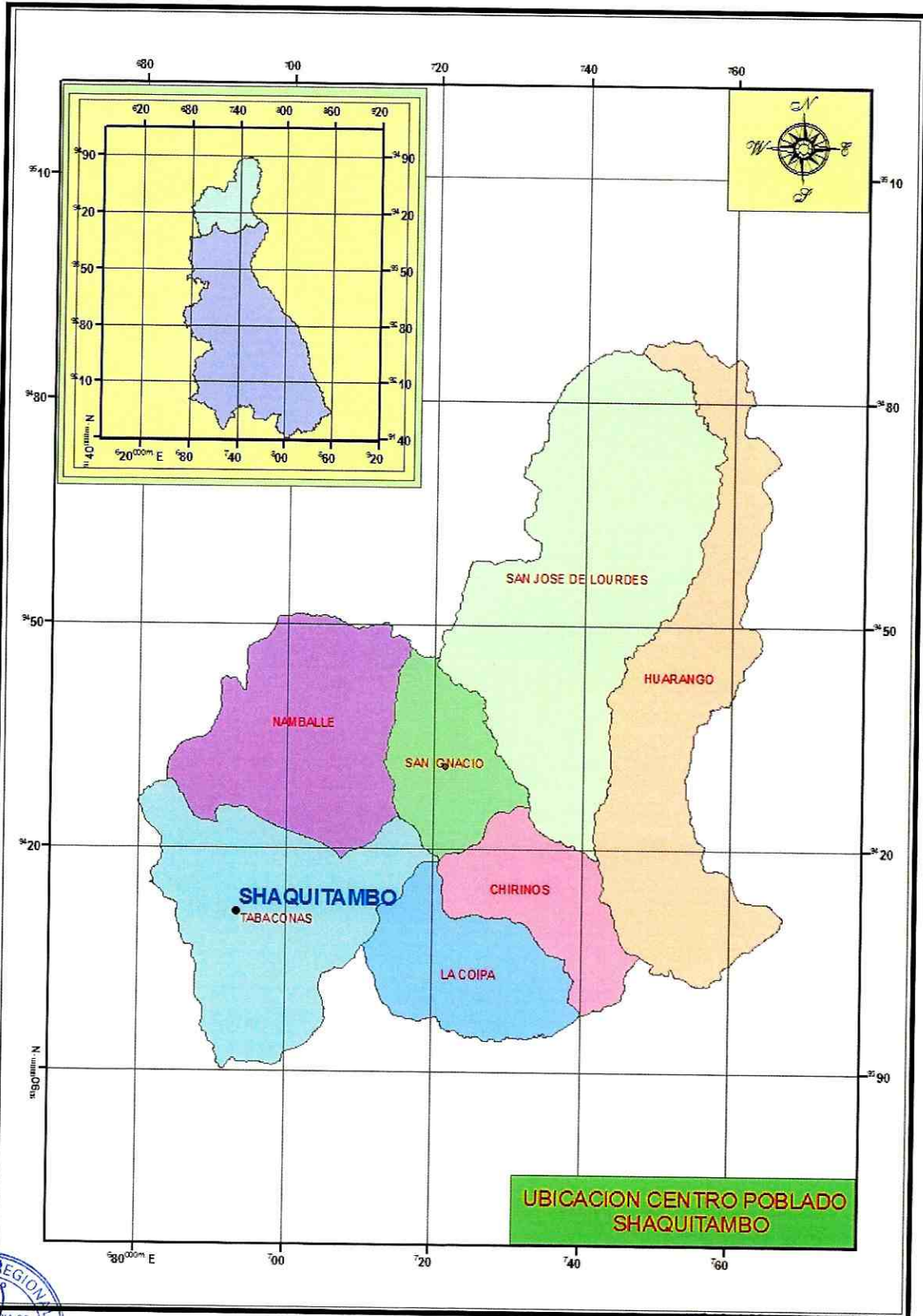

GOBIERNO REGIONAL CAJAMARCA  
 SUB GERENCIA DE ACONDICIONAMIENTO TERRITORIAL  
 ESPECIALISTA EN DISEÑO



# GOBIERNO REGIONAL CAJAMARCA

## GERENCIA REGIONAL DE PLANEAMIENTO PRESUPUESTO Y ACONDICIONAMIENTO TERRITORIAL



*"Año de La Integración Nacional y Reconocimiento de Nuestra Diversidad"*

### III. SERVICIOS SOCIALES BÁSICOS

#### 3.1. SALUD

El Centro Poblado Shaquitambo no cuenta con puesto de salud, la población enferma es atendida por un promotor de salud del puesto de salud del Distrito Tabaconas, y cuando son enfermos de consideración recurren de emergencia al hospital de la Provincia Jaén.

Dentro de las enfermedades de más incidencia, se tienen la gripe, la malaria y diarreas agudas.

#### 3.2. AGUA Y DESAGÜE

El Centro Poblado Shaquitambo actualmente cuenta con agua potable, no cuentan con el servicio de desagüe, para ello la población hace uso de letrinas sanitarias para sus necesidades.

#### 3.3. VIVIENDA

Las viviendas del Centro Poblado Shaquitambo se caracterizan por ser de material de la zona (adobe), con techo de calamina, de las cuales el 70% de las viviendas se encuentran ubicadas en forma continua y el resto parcialmente dispersas, existiendo viviendas asentadas a lo largo de la carretera que unen los Centros Poblados Shaquitambo - Tamborapa Pueblo - Panchia - Linderos - San Francisco.

#### 3.4. EDUCACIÓN

##### Nivel inicial:

El Centro Poblado Shaquitambo cuenta con PRONOEI.

##### Nivel Primario:

El Centro Poblado Shaquitambo cuenta con institución educativa de nivel primario N° 16848, con 40 alumnos matriculados, la construcción del local es de adobe, con techo de calamina, cuenta con 4 ambientes para la enseñanza.

##### Nivel Secundario:

El Centro Poblado Shaquitambo no cuenta con institución educativa de nivel secundario, los estudiantes que culminan su primaria recurren a culminar sus estudios al colegio secundario del Distrito Tabaconas.





# GOBIERNO REGIONAL CAJAMARCA

## GERENCIA REGIONAL DE PLANEAMIENTO PRESUPUESTO Y ACONDICIONAMIENTO TERRITORIAL



*"Año de La Integración Nacional y Reconocimiento de Nuestra Diversidad"*

### 3.5. VIAS DE COMUNICACIÓN

El Centro Poblado Shaquitambo se encuentra articulado con los Centros Poblados: Tamborapa Pueblo, Panchia, Linderos, San Francisco a través de la carretera que se encuentra en regular estado que une el Distrito Tabaconas, con la Provincias Jaén y San Ignacio y viceversa.

### 3.6. TRANSPORTE

El servicio de transporte se realiza a través de autos, camionetas y combis que realizan servicio de la Provincia de Jaén al Distrito Tabaconas y de la Provincia de San Ignacio al Distrito de Tabaconas.

### 3.7. ENERGÍA ELÉCTRICA

Actualmente el Centro Poblado Shaquitambo cuenta con energía eléctrica por intermedio del interconectado de la Hidroeléctrica Electro Norte que es administrada por la empresa Electro Norte.

### 3.8. MEDIOS DE COMUNICACIÓN MASIVA

En lo que corresponde a emisoras radiales que sintonizan la población del Centro Poblado Shaquitambo se sintoniza: Radio San Miguel, radio Campesina, radio Marañón, radio Súper Estéreo, en lo que respecta a programaciones televisivas el Centro Poblado Charape tiene los canales satelitales de ATV, América, Cine Canal y finalmente con respecto a líneas telefónicas en el Centro Poblado se cuenta con teléfono público, no existe las señales de los celulares.

## IV. ACTIVIDADES ECONÓMICO PRODUCTIVAS

### 4.1. OCUPACIÓN POBLACIONAL

El 70 % de la población del Centro Poblado Shaquitambo se dedican a la agricultura, y un 10% de la población se dedican al comercio del café, un 20% de la población se dedica a la crianza de ganado.

### 4.2. PRODUCCIÓN AGROPECUARIA

La producción agrícola en el Centro Poblado Shaquitambo está constituida por la siembra de café, plátano, caña de azúcar y yuca la producción de estos cultivos, en un 90% es destinada al comercio en la Provincia Jaén, y el 10% es destinado para el autoconsumo de las familias del Centro Poblado Shaquitambo.

La producción pecuaria la conforma el ganado cebú. La producción de leche en promedio del ganado vacuno es de 3 litros por vaca, además los





# GOBIERNO REGIONAL CAJAMARCA

## GERENCIA REGIONAL DE PLANEAMIENTO PRESUPUESTO Y ACONDICIONAMIENTO TERRITORIAL



*"Año de La Integración Nacional y Reconocimiento de Nuestra Diversidad"*

pobladores se dedican a la crianza de aves menores tales como: Gallinas, pavos, cerdos y cuyes.

### 4.3. PRODUCCIÓN METÁLICA Y NO METÁLICA

No existe en el Centro Poblado Shaquitambo producción metálica y no metálica.

### 4.4. COMERCIO

Los productos agropecuarios del Centro Poblado Shaquitambo son destinados al comercio; principalmente el café y plátano cuya producción se comercializan en el mercado de la Provincia Jaén.

### 4.5. INDUSTRIA

El Centro Poblado Shaquitambo no cuenta con industria, pero existe dos asociaciones de cafetaleros (Huancoruna - Perusa) que se dedica al acopiamiento del café que se produce en la zona.

### 4.6. TURISMO

El atractivo turístico del Centro Poblado Shaquitambo lo constituye la vegetación que existe en el lugar.

## V. ASPECTOS SOCIOCULTURALES

### 5.1. COMITÉS DE GESTIÓN COMUNAL

El Centro Poblado Shaquitambo cuenta con los siguientes comités y autoridades comunales: Rondas Campesinas con su presidente el señor Mijaíl Ocupa Cervantes, Vaso de Leche con su presidenta la señora Carina Flores Ocupa, Comedor Popular con su presidenta la señora Marfisa Adrianzen Yojasmango.

### 5.2. COSTUMBRES

En el Centro Poblado Shaquitambo las costumbres más comunes son la celebración de la fiesta de la bajada de reyes que se lo celebra el día 6 de de enero.

Asimismo podemos mencionar que los moradores del Centro Poblado Shaquitambo tienen la costumbre de celebrar los carnavales.

Como plato típico de esta zona se tiene al riquísimo chancadito, o majote (que es nada menos el plátano chancado frito con carne de cerdo).





# GOBIERNO REGIONAL CAJAMARCA

## GERENCIA REGIONAL DE PLANEAMIENTO PRESUPUESTO Y ACONDICIONAMIENTO TERRITORIAL



*"Año de La Integración Nacional y Reconocimiento de Nuestra Diversidad"*

### 5.3. APOYOS EXTERNOS

El Centro Poblado Shaquitambo no ha tenido el apoyo últimamente de ninguna entidad externa, por lo que se puede observar que la población está un poco atrasada en algunos aspectos como en el mejoramiento de las vías de comunicación.

### VI. ASPECTOS HISTÓRICOS E IDENTIFICACIÓN DE RESTOS ARQUEOLÓGICOS

Según los pobladores el nombre de Shaquitambo proviene por la denominación que los primeros pobladores que pusieron al pueblo, mas no saben el significado de la que significa la palabra Shaquitambo.

Los primeros pobladores fueron: Los Cervantes y los Ocupas.

#### **Actualmente cuentan con las siguientes autoridades:**

Teniente Gobernador el señor Jorge Adrianzen Cervantes y como Agente Municipal, el señor Román Flores Mendoza.



GOBIERNO REGIONAL CAJAMARCA  
SUB GERENCIA DE ACONDICIONAMIENTO TERRITORIAL  
*José Luis Guerra Marín*  
E/c. José Luis Guerra Marín  
ESPECIALISTA EN DEMARCACION TERRITORIAL





**GOBIERNO REGIONAL CAJAMARCA**  
**GERENCIA REGIONAL DE PLANEAMIENTO PRESUPUESTO Y**  
**ACONDICIONAMIENTO TERRITORIAL**



*"Año de La Integración Nacional y Reconocimiento de Nuestra Diversidad"*



**CASA EN FORMA AGRUPADA DEL C.P. SHAQUITAMBO**



**CASAS CONTINUAS DEL C.P. SHAQUITAMBO**



# GOBIERNO REGIONAL CAJAMARCA

## GERENCIA REGIONAL DE PLANEAMIENTO PRESUPUESTO Y ACONDICIONAMIENTO TERRITORIAL



*"Año de La Integración Nacional y Reconocimiento de Nuestra Diversidad"*

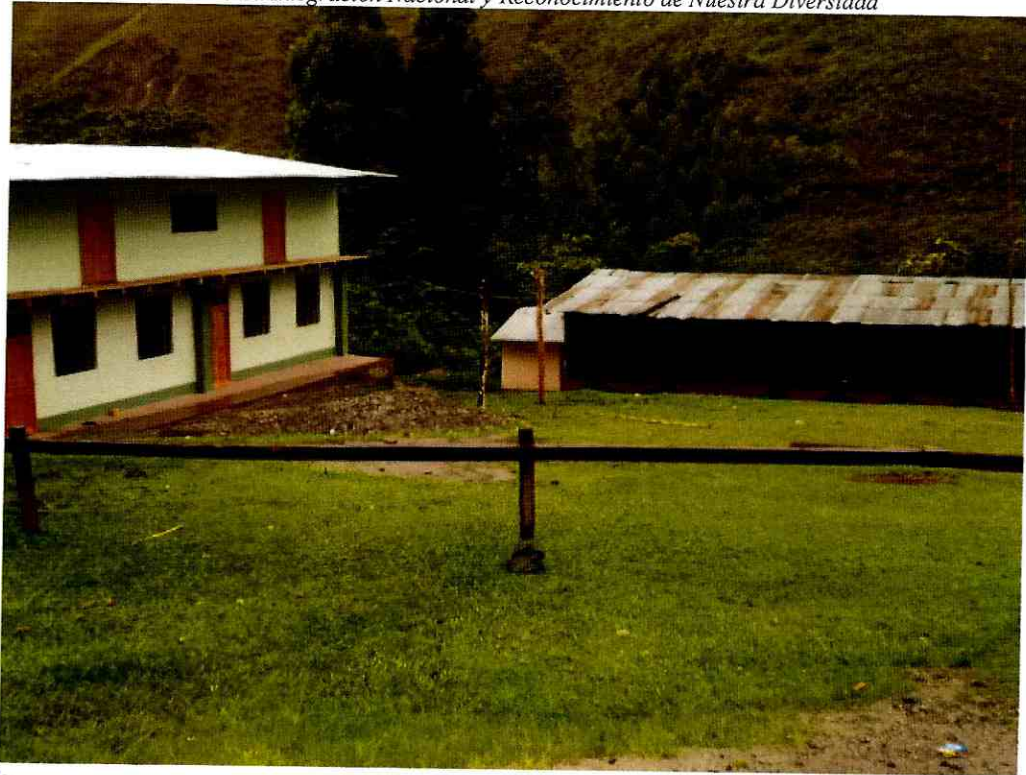

**I.E.P N° 16848 SHAQUITAMBO**





**GOBIERNO REGIONAL CAJAMARCA**  
**GERENCIA REGIONAL DE PLANEAMIENTO PRESUPUESTO Y**  
**ACONDICIONAMIENTO TERRITORIAL**



*"Año de La Integración Nacional y Reconocimiento de Nuestra Diversidad"*

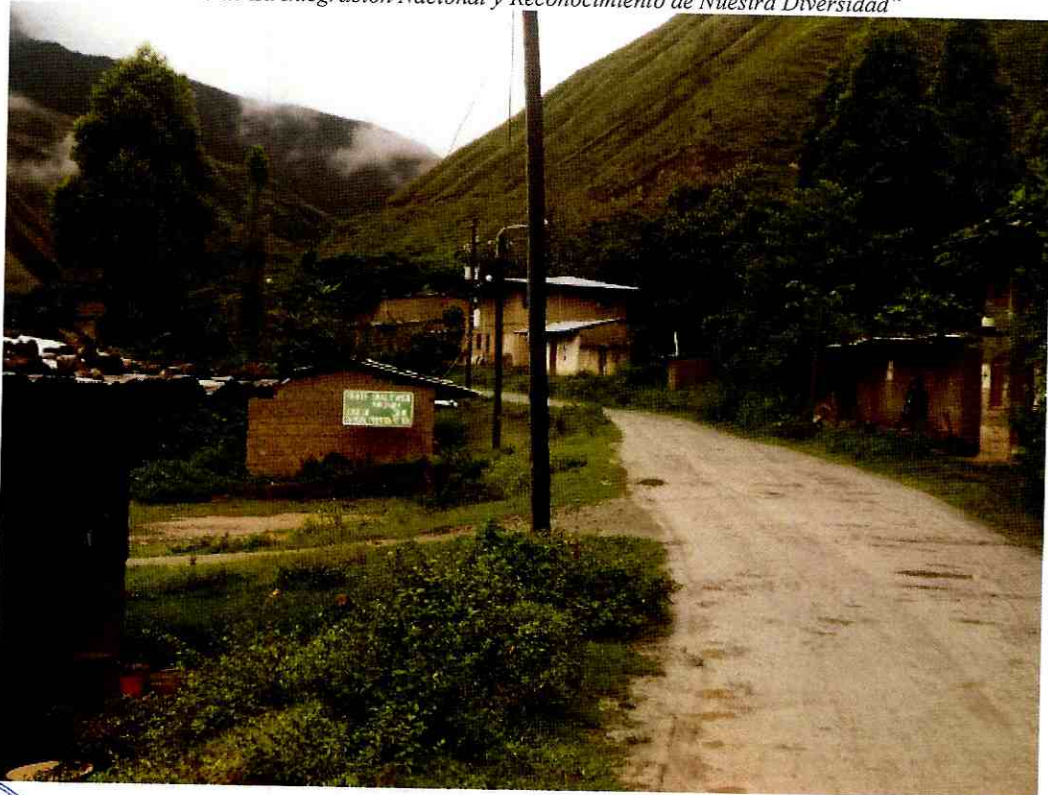

**PANORAMA PAISAJISTICO C.P. SHAQUITAMBO**





**GOBIERNO REGIONAL CAJAMARCA**  
**GERENCIA REGIONAL DE PLANEAMIENTO PRESUPUESTO Y**  
**ACONDICIONAMIENTO TERRITORIAL**



*"Año de La Integración Nacional y Reconocimiento de Nuestra Diversidad"*

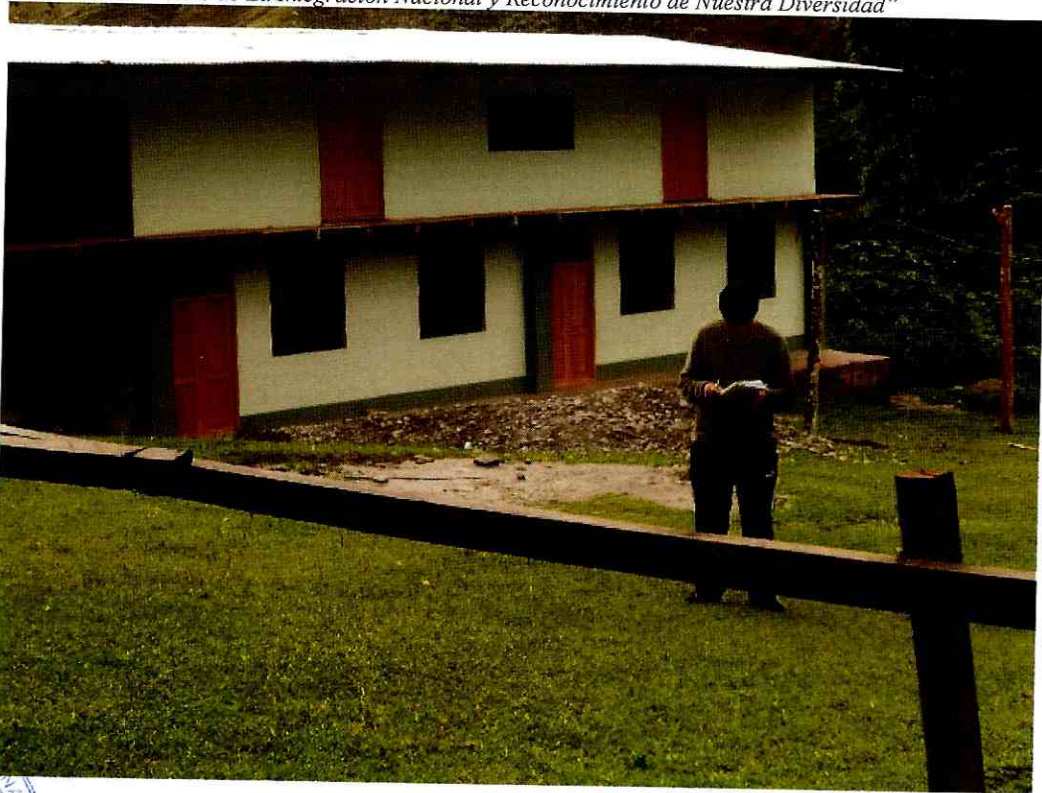

**CENTRO COMUNAL DE USO MULTIPLE C.P. SHAQUITAMBO**



UBICACION C.P. SHAQUITAMBO

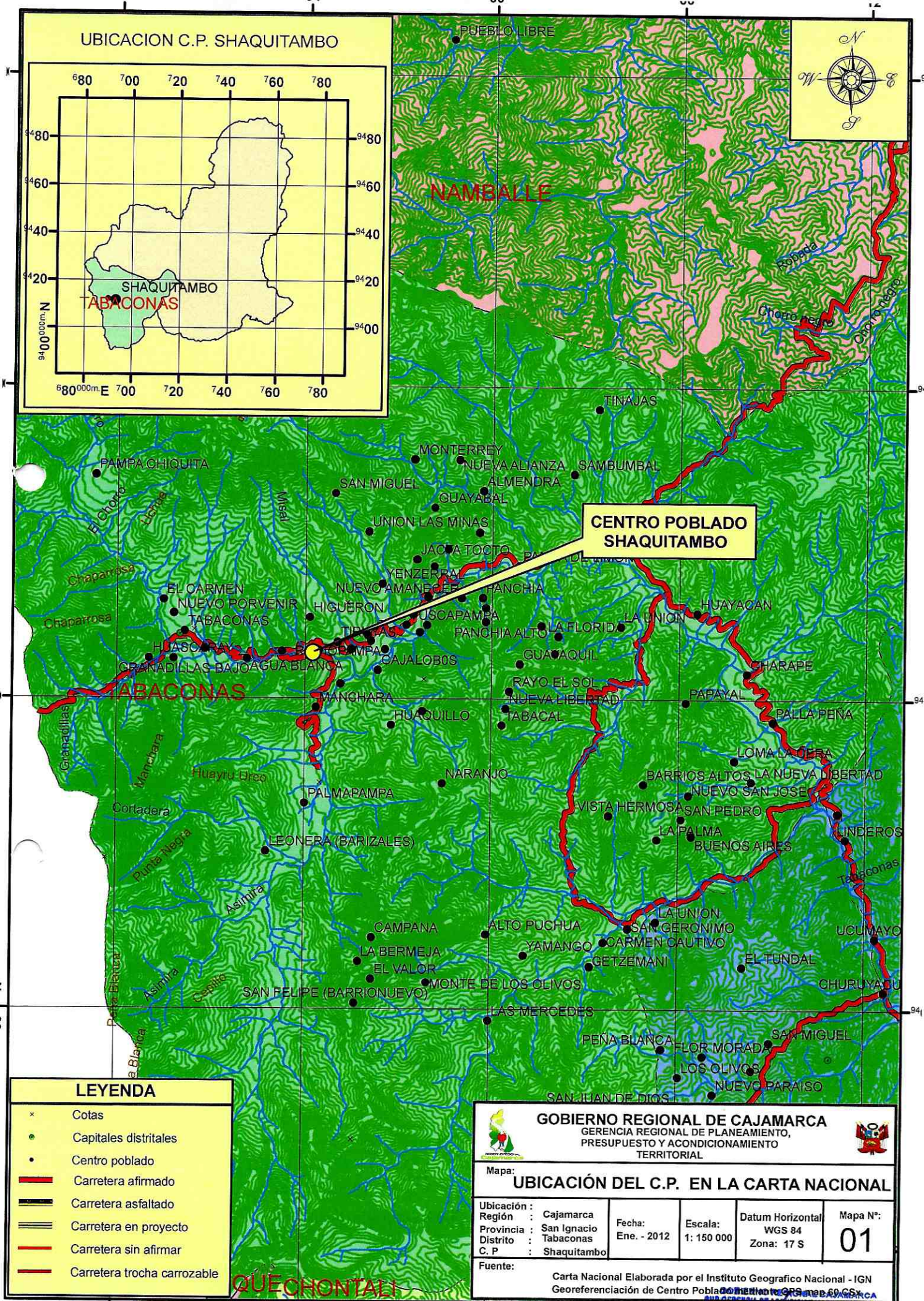
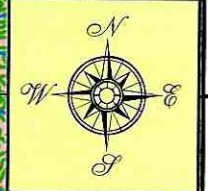
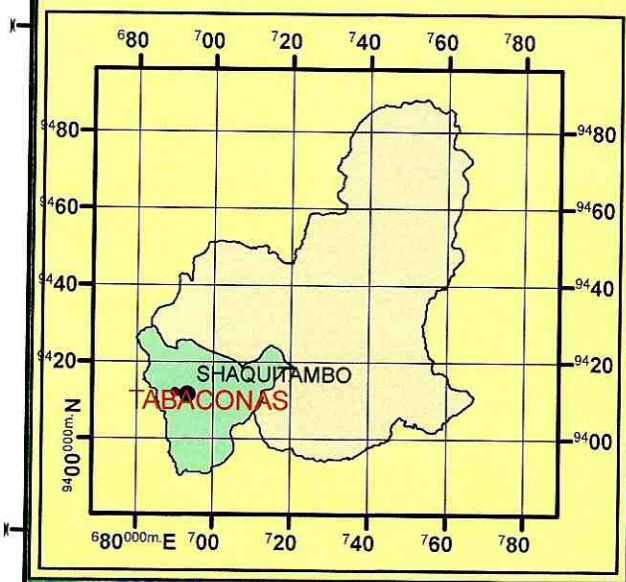

**CENTRO POBLADO  
SHAQUITAMBO**

**LEYENDA**

- x Cotas
- Capitales distritales
- Centro poblado
- Carretera afirmado
- Carretera asfaltado
- Carretera en proyecto
- Carretera sin afirmar
- Carretera trocha carrozable

**GOBIERNO REGIONAL DE CAJAMARCA**  
 GERENCIA REGIONAL DE PLANEAMIENTO,  
 PRESUPUESTO Y ACONDICIONAMIENTO  
 TERRITORIAL

Mapa:  
**UBICACIÓN DEL C.P. EN LA CARTA NACIONAL**

Ubicación : Región : Cajamarca	Fecha : Ene. - 2012	Escala : 1: 150 000	Datum Horizontal : WGS 84	Mapa N°: <b>01</b>
Provincia : San Ignacio			Zona : 17 S	
Distrito : Tabaconas				
C. P. : Shaquitambo				

Fuente:  
Carta Nacional Elaborada por el Instituto Geografico Nacional - IGN  
 Georeferenciación de Centro Poblado con el sistema CRS map 60 CSx

12  
 José Luis Guerra Marín  
 ESPECIALISTA EN DEMARCAACION TERRITORIAL