



**GOBIERNO REGIONAL DE CAJAMARCA**  
**RESOLUCION EJECUTIVA REGIONAL**



N° 301 -2013-GR-CAJ/P

Cajamarca, 16 MAY 2013

**VISTO:**

El Informe Técnico N° 28-2013-GR.CAJ-GRPPAT/SGAT-JLGM, de fecha 14-05-13;

**CONSIDERANDO:**

Que, mediante Ley N° 27867 – Ley Orgánica de Gobiernos Regionales, se establece y norma en el artículo 10°, inciso 1, párrafo k), entre sus competencias exclusivas, la de organizar y aprobar los expedientes técnicos sobre acciones de demarcación territorial en su jurisdicción, conforme a la ley de la materia; y en el artículo 53°, inciso f) establece entre sus funciones, la de planificar y desarrollar acciones de ordenamiento y delimitación en el ámbito del territorio regional y organizar, evaluar y tramitar los expedientes técnicos de demarcación territorial, en armonía con las políticas y normas de la materia;

Que, mediante Ley N° 27795 – Ley de Demarcación y Organización Territorial, se establecen las definiciones básicas, principios, criterios técnicos y los procedimientos para el tratamiento de demarcación territorial que es competencia exclusiva del Poder Ejecutivo de conformidad con el numeral 7) del artículo 102° de la Constitución Política del Perú; así como se declara de preferente interés nacional el proceso de demarcación y organización territorial del país a fin de lograr el saneamiento de límites y la organización racional del territorio de la República;

Que, el D.S. N° 019-2003-PCM - Reglamento de la Ley N° 27795, establece en el artículo 8°, entre otros, que es competencia de los Gobiernos Regionales la aprobación de las categorizaciones y recategorizaciones de los centros poblados de su circunscripción; así mismo en su artículo 33° establece que las acciones de demarcación territorial relacionadas con la Normalización (Categorización y/o Recategorización de centros poblados), podrán realizarse por iniciativa de los Gobiernos Regionales.

Que, mediante Informe Técnico del VISTO, la Sub Gerencia de Acondicionamiento Territorial ha evaluado el cumplimiento de las características y requisitos mínimos del Centro Poblado Rayos del Sol, comprensión del Distrito La Coipa, Provincia San Ignacio, opinando favorablemente para su categorización como CASERIO;

Estando a lo propuesto, con las visaciones de la Gerencia General Regional, Gerencia Regional de Planeamiento, Presupuesto y Acondicionamiento Territorial y Dirección Regional de Asesoría Jurídica;

En uso de las atribuciones y competencias conferidas por las Leyes N° 27783, 27867, 27902 y 27795;



# GOBIERNO REGIONAL DE CAJAMARCA

## RESOLUCION EJECUTIVA REGIONAL



N° 301 -2013-GR-CAJ/P

Cajamarca, 16 MAY 2013

### SE RESUELVE:

**ARTICULO PRIMERO:** Categorizar, de acuerdo a Ley, como CASERIO al Centro Poblado Rayos del Sol, ubicado en las coordenadas UTM 721176 mE 9408177 mN, Datum: WGS84, Zona 17 Sur, jurisdicción del Distrito La Coipa, Provincia San Ignacio, Departamento de Cajamarca.

**ARTICULO SEGUNDO:** Transcribir la presente Resolución a la Dirección Nacional Técnica de Demarcación Territorial -PCM, Oficina Departamental de Estadística e Informática de Cajamarca, Gobernación Provincial de San Ignacio, Municipalidad Provincial de San Ignacio, Gobernación Distrital de La Coipa y Municipalidad Distrital de La Coipa.

**ARTÍCULO TERCERO:** La presente Resolución así como el Expediente N° CAJ/CCP-cp Rayos del Sol /S/N/13 y el Informe Técnico correspondiente constituyen el acervo documentario y en consecuencia formará parte del Archivo Regional de Demarcación Territorial, debiendo éstos registrarse y archivarse.

REGISTRESE Y COMUNIQUESE



Gregorio Santos Guerrero  
PRESIDENTE REGIONAL



**GOBIERNO REGIONAL CAJAMARCA**  
**GERENCIA REGIONAL DE PLANEAMIENTO PRESUPUESTO Y**  
**ACONDICIONAMIENTO TERRITORIAL**



*"Año de La Inversión para el Desarrollo Rural y La Seguridad Alimentaria"*

**INFORME TÉCNICO N° 28 -2013-GR-CAJ- GRPPAT/SGAT-JLGM**

A : Ing. Alicia Quispe Mogollón  
Sub Gerente de Acondicionamiento Territorial.

ASUNTO : Categorización Centro Poblado Rayos del Sol

FECHA : Cajamarca, 14 de Mayo del 2013.

**I. ANTECEDENTES**

- La Sub Gerencia de Acondicionamiento Territorial ha priorizado dentro de su Plan de Trabajo 2013, atender los pedidos de las autoridades de los Centros Poblados y locales para su categorización, como es el caso del Centro Poblado Rayos del Sol, que reúne las condiciones y requisitos para ser Categorizado como Caserío.

**II. BASE LEGAL**

- Ley N° 27795 - Ley de Demarcación y Organización Territorial; en el Artº. 8, establece que la categorización y recategorización de centros poblados son acciones de normalización que están a cargo de los Gobiernos Regionales
- D.S. N° 019-2003-PCM – Reglamento de la Ley de Demarcación y Organización Territorial, en el Artº. 8, literal h) establece como una de las competencias del Gobierno Regional es la aprobación de las categorizaciones y recategorizaciones de centros poblados, dentro de su circunscripción. Asimismo en el Artº.9, literal a), describe las características y requisitos mínimos para la categorización de un centro poblado a caserío.

**III. DIAGNÓSTICO<sup>1</sup>**

- De conformidad con el Artº 36 del D.S. N° 019-2003-PCM, se ha elaborado el estudio básico del Centro Poblado Rayos del Sol; el mismo que se adjunta al presente, en el cual se detallan: Volúmenes poblacionales, servicios sociales básicos existentes, actividades económicas, productivas y de comercialización; aspectos socio – culturales y aspectos históricos e identificación.
- Se ha elaborado un plano de ubicación del Centro Poblado Rayos del Sol a escala 1:150 000, teniendo como base la Carta Nacional redactada por el Instituto Geográfico Nacional – IGN y los datos cartográficos tomados en campo.

**IV. EVALUACIÓN**

De la inspección de campo realizada, se verificó que el Centro Poblado Rayos del Sol se encuentra ubicado en el Distrito La Coipa, Provincia San Ignacio a una altitud promedio de 1780 m.s.n.m. el cual cumple con los requisitos establecidos en el literal

Expediente N° CAJ/CCP-cp Rayos del Sol/S/N/13





# GOBIERNO REGIONAL CAJAMARCA

## GERENCIA REGIONAL DE PLANEAMIENTO PRESUPUESTO Y ACONDICIONAMIENTO TERRITORIAL



*"Año de La Inversión para el Desarrollo Rural y La Seguridad Alimentaria"*

a) del Artº. 9 del Reglamento de La Ley de Demarcación y Organización Territorial, los cuales se detallan a continuación:

- ✓ Presenta una población de 160 habitantes; 40 viviendas (según evaluación realizada por el Especialista en Demarcación Territorial de la Sub Gerencia de Acondicionamiento Territorial del Gobierno Regional Cajamarca); de las cuales el 60% se encuentran ubicadas en forma continua y el resto parcialmente dispersas.
- ✓ En el aspecto educativo:  
El Centro Poblado Rayos del Sol cuenta con institución educativa de nivel primario N° 17969, con 30 alumnos matriculados y dos profesores para la enseñanza, además cuentan con 3 ambientes de material de adobe revestido con cemento, el director de la IEP es el profesor Ulises Castillo Estela
- ✓ Las reuniones de la comunidad, para tomar acuerdos de interés y para el desarrollo del Centro Poblado las realizan en el local comunal de usos múltiples Rayos del Sol.
- ✓ Las áreas recreacionales está constituido por el hermoso panorama paisajístico del Centro Poblado Rayos del Sol.

### V. CONCLUSIONES Y RECOMENDACIONES

#### - CONCLUSIONES

De acuerdo a la evaluación efectuada, el Centro Poblado Rayos del Sol, del Distrito La Coipa, Provincia San Ignacio, Departamento Cajamarca cumple con los requisitos mínimos para ser elevado a la categoría de Caserío, según lo establecido en el D.S. N° 019-2003-PCM, Artículo 9, por lo tanto es **PROCEDENTE** dicha categorización.

#### - RECOMENDACIONES

Se recomienda emitir la respectiva Resolución Ejecutiva Regional de categorización a **CASERÍO** del Centro Poblado Rayos del Sol del Distrito La Coipa, Provincia San Ignacio, Departamento Cajamarca dicha categorización permitirá al Centro Poblado fortalecer su identidad histórica y cultural, desarrollar la capacidad para mantener servicios básicos y sociales y contar con un ámbito geográfico soporte de sus relaciones sociales, económicas y administrativas.

Es todo cuanto informo a usted para los fines necesarios.



GOBIERNO REGIONAL CAJAMARCA  
SUB GERENCIA DE ACONDICIONAMIENTO TERRITORIAL  
*José Luis Guerra Marín*  
Lic. José Luis Guerra Marín  
ESPECIALISTA EN DEMARCACION TERRITORIAL



**GOBIERNO REGIONAL CAJAMARCA**  
**GERENCIA REGIONAL DE PLANEAMIENTO PRESUPUESTO Y**  
**ACONDICIONAMIENTO TERRITORIAL**



*"Año de La Inversión para el Desarrollo Rural y La Seguridad Alimentaria"*

**INFORME TÉCNICO N° 28 -2013-GR-CAJ- GRPPAT/SGAT-JLGM**

A : Ing. Alicia Quispe Mogollón  
Sub Gerente de Acondicionamiento Territorial.

ASUNTO : Categorización Centro Poblado Rayos del Sol

FECHA : Cajamarca, 14 de Mayo del 2013.

**I. ANTECEDENTES**

- La Sub Gerencia de Acondicionamiento Territorial ha priorizado dentro de su Plan de Trabajo 2013, atender los pedidos de las autoridades de los Centros Poblados y locales para su categorización, como es el caso del Centro Poblado Rayos del Sol, que reúne las condiciones y requisitos para ser Categorizado como Caserío.

**II. BASE LEGAL**

- Ley N° 27795 - Ley de Demarcación y Organización Territorial; en el Artº. 8, establece que la categorización y recategorización de centros poblados son acciones de normalización que están a cargo de los Gobiernos Regionales
- D.S. N° 019-2003-PCM – Reglamento de la Ley de Demarcación y Organización Territorial, en el Artº. 8, literal h) establece como una de las competencias del Gobierno Regional es la aprobación de las categorizaciones y recategorizaciones de centros poblados, dentro de su circunscripción. Asimismo en el Artº.9, literal a), describe las características y requisitos mínimos para la categorización de un centro poblado a caserío.

**III. DIAGNÓSTICO<sup>1</sup>**

- De conformidad con el Artº 36 del D.S. N° 019-2003-PCM, se ha elaborado el estudio básico del Centro Poblado Rayos del Sol; el mismo que se adjunta al presente, en el cual se detallan: Volúmenes poblacionales, servicios sociales básicos existentes, actividades económicas, productivas y de comercialización; aspectos socio – culturales y aspectos históricos e identificación.
- Se ha elaborado un plano de ubicación del Centro Poblado Rayos del Sol a escala 1:150 000, teniendo como base la Carta Nacional redactada por el Instituto Geográfico Nacional – IGN y los datos cartográficos tomados en campo.

**IV. EVALUACIÓN**

De la inspección de campo realizada, se verificó que el Centro Poblado Rayos del Sol se encuentra ubicado en el Distrito La Coipa, Provincia San Ignacio a una altitud promedio de 1780 m.s.n.m. el cual cumple con los requisitos establecidos en el literal

<sup>1</sup> Expediente N° CAJ/CCP-cp Rayos del Sol/S/N/13





# GOBIERNO REGIONAL CAJAMARCA

## GERENCIA REGIONAL DE PLANEAMIENTO PRESUPUESTO Y ACONDICIONAMIENTO TERRITORIAL



"Año de La Inversión para el Desarrollo Rural y La Seguridad Alimentaria"

a) del Artº. 9 del Reglamento de La Ley de Demarcación y Organización Territorial, los cuales se detallan a continuación:

- ✓ Presenta una población de 160 habitantes; 40 viviendas (según evaluación realizada por el Especialista en Demarcación Territorial de la Sub Gerencia de Acondicionamiento Territorial del Gobierno Regional Cajamarca); de las cuales el 60% se encuentran ubicadas en forma continua y el resto parcialmente dispersas.
- ✓ En el aspecto educativo:  
El Centro Poblado Rayos del Sol cuenta con institución educativa de nivel primario N° 17969, con 30 alumnos matriculados y dos profesores para la enseñanza, además cuentan con 3 ambientes de material de adobe revestido con cemento, el director de la IEP es el profesor Ulises Castillo Estela
- ✓ Las reuniones de la comunidad, para tomar acuerdos de interés y para el desarrollo del Centro Poblado las realizan en el local comunal de usos múltiples Rayos del Sol.
- ✓ Las áreas recreacionales está constituido por el hermoso panorama paisajístico del Centro Poblado Rayos del Sol.

### V. CONCLUSIONES Y RECOMENDACIONES

#### - CONCLUSIONES

De acuerdo a la evaluación efectuada, el Centro Poblado Rayos del Sol, del Distrito La Coipa, Provincia San Ignacio, Departamento Cajamarca cumple con los requisitos mínimos para ser elevado a la categoría de Caserío, según lo establecido en el D.S. N° 019-2003-PCM, Artículo 9, por lo tanto es **PROCEDENTE** dicha categorización.

#### - RECOMENDACIONES

Se recomienda emitir la respectiva Resolución Ejecutiva Regional de categorización a **CASERÍO** del Centro Poblado Rayos del Sol del Distrito La Coipa, Provincia San Ignacio, Departamento Cajamarca dicha categorización permitirá al Centro Poblado fortalecer su identidad histórica y cultural, desarrollar la capacidad para mantener servicios básicos y sociales y contar con un ámbito geográfico soporte de sus relaciones sociales, económicas y administrativas.

Es todo cuanto informo a usted para los fines necesarios.



GOBIERNO REGIONAL CAJAMARCA  
SUB GERENCIA DE ACONDICIONAMIENTO TERRITORIAL  
  
Lic. José Luis Guerra Marín  
ESPECIALISTA EN DEMARCACION TERRITORIAL



**GOBIERNO REGIONAL CAJAMARCA**  
**GERENCIA REGIONAL DE PLANEAMIENTO PRESUPUESTO Y**  
**ACONDICIONAMIENTO TERRITORIAL**



*"Año de La Inversión para el Desarrollo Rural y La Seguridad Alimentaria"*

**INFORME TÉCNICO N° 28 -2013-GR-CAJ- GRPPAT/SGAT-JLGM**

A : Ing. Alicia Quispe Mogollón  
Sub Gerente de Acondicionamiento Territorial.

ASUNTO : Categorización Centro Poblado Rayos del Sol

FECHA : Cajamarca, 14 de Mayo del 2013.

**I. ANTECEDENTES**

- La Sub Gerencia de Acondicionamiento Territorial ha priorizado dentro de su Plan de Trabajo 2013, atender los pedidos de las autoridades de los Centros Poblados y locales para su categorización, como es el caso del Centro Poblado Rayos del Sol, que reúne las condiciones y requisitos para ser Categorizado como Caserío.

**II. BASE LEGAL**

- Ley N° 27795 - Ley de Demarcación y Organización Territorial; en el Artº. 8, establece que la categorización y recategorización de centros poblados son acciones de normalización que están a cargo de los Gobiernos Regionales
- D.S. N° 019-2003-PCM – Reglamento de la Ley de Demarcación y Organización Territorial, en el Artº. 8, literal h) establece como una de las competencias del Gobierno Regional es la aprobación de las categorizaciones y recategorizaciones de centros poblados, dentro de su circunscripción. Asimismo en el Artº.9, literal a), describe las características y requisitos mínimos para la categorización de un centro poblado a caserío.

**III. DIAGNÓSTICO<sup>1</sup>**

- De conformidad con el Artº 36 del D.S. N° 019-2003-PCM, se ha elaborado el estudio básico del Centro Poblado Rayos del Sol; el mismo que se adjunta al presente, en el cual se detallan: Volúmenes poblacionales, servicios sociales básicos existentes, actividades económicas, productivas y de comercialización; aspectos socio – culturales y aspectos históricos e identificación.
- Se ha elaborado un plano de ubicación del Centro Poblado Rayos del Sol a escala 1:150 000, teniendo como base la Carta Nacional redactada por el Instituto Geográfico Nacional – IGN y los datos cartográficos tomados en campo.

**IV. EVALUACIÓN**

De la inspección de campo realizada, se verificó que el Centro Poblado Rayos del Sol se encuentra ubicado en el Distrito La Coipa, Provincia San Ignacio a una altitud promedio de 1780 m.s.n.m. el cual cumple con los requisitos establecidos en el literal

Expediente N° CAJ/CCP-cp Rayos del Sol/S/N/13





# GOBIERNO REGIONAL CAJAMARCA

## GERENCIA REGIONAL DE PLANEAMIENTO PRESUPUESTO Y ACONDICIONAMIENTO TERRITORIAL



“Año de La Inversión para el Desarrollo Rural y La Seguridad Alimentaria”

a) del Artº. 9 del Reglamento de La Ley de Demarcación y Organización Territorial, los cuales se detallan a continuación:

- ✓ Presenta una población de 160 habitantes; 40 viviendas (según evaluación realizada por el Especialista en Demarcación Territorial de la Sub Gerencia de Acondicionamiento Territorial del Gobierno Regional Cajamarca); de las cuales el 60% se encuentran ubicadas en forma continua y el resto parcialmente dispersas.
- ✓ En el aspecto educativo:  
El Centro Poblado Rayos del Sol cuenta con institución educativa de nivel primario N° 17969, con 30 alumnos matriculados y dos profesores para la enseñanza, además cuentan con 3 ambientes de material de adobe revestido con cemento, el director de la IEP es el profesor Ulises Castillo Estela
- ✓ Las reuniones de la comunidad, para tomar acuerdos de interés y para el desarrollo del Centro Poblado las realizan en el local comunal de usos múltiples Rayos del Sol.
- ✓ Las áreas recreacionales está constituido por el hermoso panorama paisajístico del Centro Poblado Rayos del Sol.

### V. CONCLUSIONES Y RECOMENDACIONES

#### - CONCLUSIONES

De acuerdo a la evaluación efectuada, el Centro Poblado Rayos del Sol, del Distrito La Coipa, Provincia San Ignacio, Departamento Cajamarca cumple con los requisitos mínimos para ser elevado a la categoría de Caserío, según lo establecido en el D.S. N° 019-2003-PCM, Artículo 9, por lo tanto es **PROCEDENTE** dicha categorización.

#### - RECOMENDACIONES

Se recomienda emitir la respectiva Resolución Ejecutiva Regional de categorización a **CASERÍO** del Centro Poblado Rayos del Sol del Distrito La Coipa, Provincia San Ignacio, Departamento Cajamarca dicha categorización permitirá al Centro Poblado fortalecer su identidad histórica y cultural, desarrollar la capacidad para mantener servicios básicos y sociales y contar con un ámbito geográfico soporte de sus relaciones sociales, económicas y administrativas.

Es todo cuanto informo a usted para los fines necesarios.



GOBIERNO REGIONAL CAJAMARCA  
SUB GERENCIA DE ACONDICIONAMIENTO TERRITORIAL  
*José Luis Guerra Martín*  
Lic. José Luis Guerra Martín  
ESPECIALISTA EN DEMARCACION TERRITORIAL





# GOBIERNO REGIONAL CAJAMARCA

## GERENCIA REGIONAL DE PLANEAMIENTO PRESUPUESTO Y ACONDICIONAMIENTO TERRITORIAL



"Año de La Inversión para el Desarrollo Rural y La Seguridad Alimentaria"

### ESTUDIO BÁSICO DEL CENTRO POBLADO RAYOS DEL SOL

#### I. INTRODUCCIÓN

El presente estudio tiene por finalidad realizar la categorización del Centro Poblado **Rayos del Sol** a la categoría de **Caserío** en el marco de la Ley de Demarcación y Organización Territorial, Ley N° 27795 y el Decreto Supremo N° 019-2003-PCM Reglamento de la Ley.

El Centro Poblado Rayos del Sol se encuentra ubicado al Nor Oeste de la capital del Distrito La Coipa, a una distancia aproximada de 50 km, con un tiempo aproximado de 2 horas en carro por el tramo que une La Coipa - Rumipite - Rayos del Sol.

El Centro Poblado Rayos del Sol se encuentra ubicado a una altitud promedio de 1780 m.s.n.m, con precipitaciones pluviales que van desde los 2000 a 2500 mm anuales, la temperatura de la zona oscila entre 12 a 26 °C.

#### II. INFORMACIÓN GENERAL

Centro Poblado	:	Rayos del Sol
Distrito	:	La Coipa
Provincia	:	San Ignacio
Región	:	Cajamarca
Altitud	:	1780 m.s.n.m.
Población	:	160 Habitantes y 40 viviendas <sup>1</sup>
Centroide	:	Coordenadas UTM: 721176 m E, 9408177 m N Zona 17 Sur.
Ubigeo	:	S/N



INEI: Censo 2007.



# GOBIERNO REGIONAL CAJAMARCA

## GERENCIA REGIONAL DE PLANEAMIENTO PRESUPUESTO Y ACONDICIONAMIENTO TERRITORIAL



"Año de La Inversión para el Desarrollo Rural y La Seguridad Alimentaria"

### MAPA DE UBICACIÓN DEL CENTRO POBLADO RAYOS DEL SOL

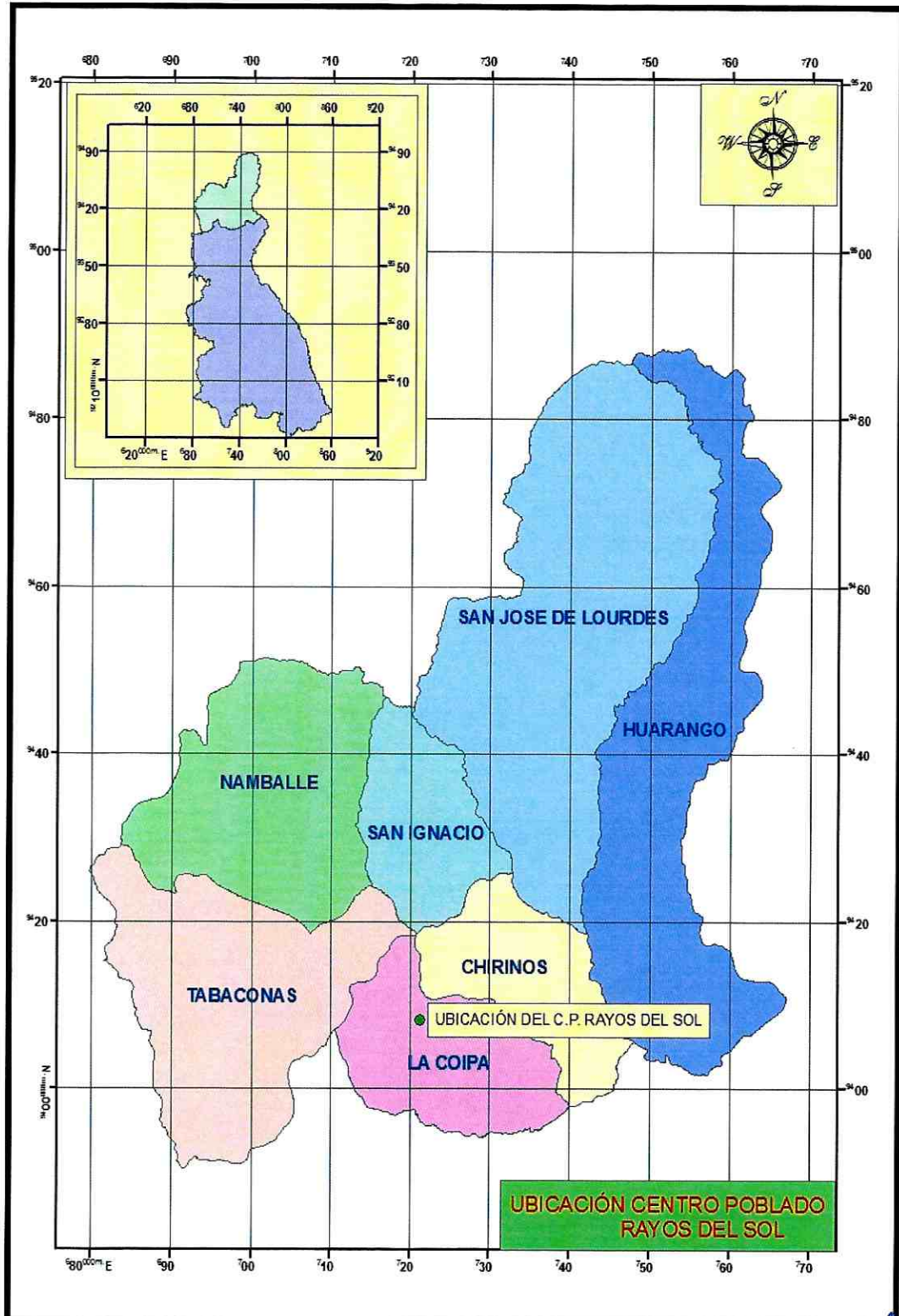

GOBIERNO REGIONAL CAJAMARCA  
SUB GERENCIA DE ACONDICIONAMIENTO TERRIT.  
*José Luis Guerra Marín*  
Lic. José Luis Guerra Marín  
ESPECIALISTA EN DEMARCACION TERRITORIAL



# GOBIERNO REGIONAL CAJAMARCA

## GERENCIA REGIONAL DE PLANEAMIENTO PRESUPUESTO Y ACONDICIONAMIENTO TERRITORIAL



*"Año de La Inversión para el Desarrollo Rural y La Seguridad Alimentaria"*

### III. SERVICIOS SOCIALES BÁSICOS

#### 3.1. SALUD

El Centro Poblado Rayos del Sol no cuenta con puesto de salud, la población cuando son enfermos de consideración recurren de emergencia al hospital de la provincia de Jaén.

Dentro de las enfermedades de más incidencia, se tienen la Gripe, Malaria, Dengue.

#### 3.2. AGUA Y DESAGÜE

El Centro Poblado Rayos del Sol cuenta con agua entubada, no cuentan con el servicio de desagüe, para ello la población hace uso de letrinas sanitarias para sus necesidades.

#### 3.3. VIVIENDA

Las viviendas del Centro Poblado Rayos del Sol se caracterizan por ser de material de adobe y tapial, con techo de calamina, de las cuales el 60% de las viviendas se encuentran ubicadas en forma continua y el resto parcialmente dispersa, existiendo viviendas asentadas a lo largo del tramo que unen los Centros Poblados La Coipa - Rumipite - Chumburique - Rayos del Sol.

#### 3.4. EDUCACIÓN

##### Nivel inicial:

El Centro Poblado La Capilla cuenta con institución educativa del nivel inicial, PRONOEI .

##### Nivel Primario:

El Centro Poblado Rayos del Sol cuenta con institución educativa de nivel primario N° 17969, con 30 alumnos matriculados y dos profesores para la enseñanza, además cuentan con 3 ambientes de material de adobe revestido con cemento, el director de la institución educativa es el profesor Ulises Castillo Estela.





*“Año de La Inversión para el Desarrollo Rural y La Seguridad Alimentaria”*

### **Nivel Secundario:**

El Centro Poblado Rayos del Sol no cuenta con institución educativa del nivel secundario, los alumnos que culminan su primaria van a estudiar su secundaria al centro poblado Rumipite.

### **3.5. VIAS DE COMUNICACIÓN**

El Centro Poblado Rayos del Sol se encuentra articulado con los Centros Poblados: La Coipa – Rumipite - Chimburique – La Capilla – Rayos del Sol, la carretera se encuentra en regular estado.

### **3.6. TRANSPORTE**

El servicio de transporte se realiza a través de camionetas, autos o motos lineales que van del distrito La Coipa, hacia el centro poblado Rayos del Sol.

### **3.7. ENERGIA ELÉCTRICA**

Actualmente el Centro Poblado Rayos del Sol cuenta con energía eléctrica, que es administrada por la empresa Electronorte.

### **3.8. MEDIOS DE COMUNICACIÓN MASIVA**

En lo que corresponde a emisoras radiales que sintonizan la población del Centro Poblado Rayos del Sol se sintoniza: Radio Programas del Perú, Radio Maraón, Radio San Ignacio, Radio La Coipa, en lo que respecta a programaciones televisivas el Centro Poblado tiene los canales televisivos de Frecuencia Latina y ATV, finalmente con respecto a líneas telefónicas en el Centro Poblado se cuenta con señales de celulares de movistar.

## **IV. ACTIVIDADES ECONÓMICO PRODUCTIVAS**

### **4.1. OCUPACIÓN POBLACIONAL**

El 80 % de la población del Centro Poblado Rayos del Sol se dedican a la agricultura y el 20% a la ganadería.

### **4.2. PRODUCCIÓN AGROPECUARIA**

La producción pecuaria la conforma la crianza de los animales vacunos (ganado cebú y criollo), además los pobladores se dedican a la crianza de aves menores tales como: Gallinas, cuyes, cerdos y pavos.





*"Año de La Inversión para el Desarrollo Rural y La Seguridad Alimentaria"*

#### **4.2. PRODUCCIÓN METÁLICA Y NO METÁLICA**

No existe en el Centro Poblado Rayos del Sol producción metálica ni no metálica.

#### **4.3. COMERCIO**

Los productos pecuarios y agrícolas del Centro poblado Rayos del Sol, son destinados al comercio; principalmente la venta del Café, esta producción se comercializan en la provincia de Jaén.

#### **4.4. INDUSTRIA**

El Centro Poblado Rayos del Sol no cuenta con industria.

#### **4.5. TURISMO**

El atractivo turístico del Centro Poblado Rayos del Sol lo constituye el hermoso paisaje de la vegetación cafetalera de la zona.

### **V. ASPECTOS SOCIOCULTURALES**

#### **5.1. COMITÉS DE GESTIÓN COMUNAL**

El Centro Poblado Rayos del Sol cuenta con los siguientes comités y autoridades comunales: Comité de agua, Rondas Campesinas, Asociación de productores, vaso de leche, y programa juntos.

#### **5.2. COSTUMBRES**

En el Centro Poblado Rayos del Sol las costumbres más comunes son las celebración de la navidad.

Como plato típico de esta zona se tiene el riquísimo cuy con papa, gallina al guiso.

#### **5.3. APOYOS EXTERNOS**

El Centro Poblado Rayos del Sol actualmente cuenta con apoyo de la municipalidad provincial de La Coipa en el mejoramiento de la carretera y alcantarillados y el mejoramiento de su local comunal de uso múltiple.





*"Año de La Inversión para el Desarrollo Rural y La Seguridad Alimentaria"*

## **VI. ASPECTOS HISTÓRICOS E IDENTIFICACIÓN DE RESTOS ARQUEOLÓGICOS**

Según los pobladores del Centro Poblado Rayos del Sol se le denominó este nombre, debido a que al amanecer el sol nace en dirección del centro poblado Rayos del Sol y al atardecer se divisa en su plenitud el ocultamiento del astro rey de nuestra galaxia es por ello que los pobladores del centro poblado lo han denominado al centro poblado Rayos del Sol.

Los primeros pobladores fueron: Los Chinguel, Menegildos, Baltazares y Huertas.

### **Actualmente cuentan con las siguientes autoridades:**

Teniente Gobernador: Edelio Baltazar Armijos

Agente Municipal : Wilder Chinguel Pongo





**GOBIERNO REGIONAL CAJAMARCA**  
**GERENCIA REGIONAL DE PLANEAMIENTO PRESUPUESTO Y**  
**ACONDICIONAMIENTO TERRITORIAL**



*"Año de La Inversión para el Desarrollo Rural y La Seguridad Alimentaria"*

**VIVIENDAS AGRUPADAS DEL SECTOR NORTE DEL C.P. RAYOS DEL SOL**

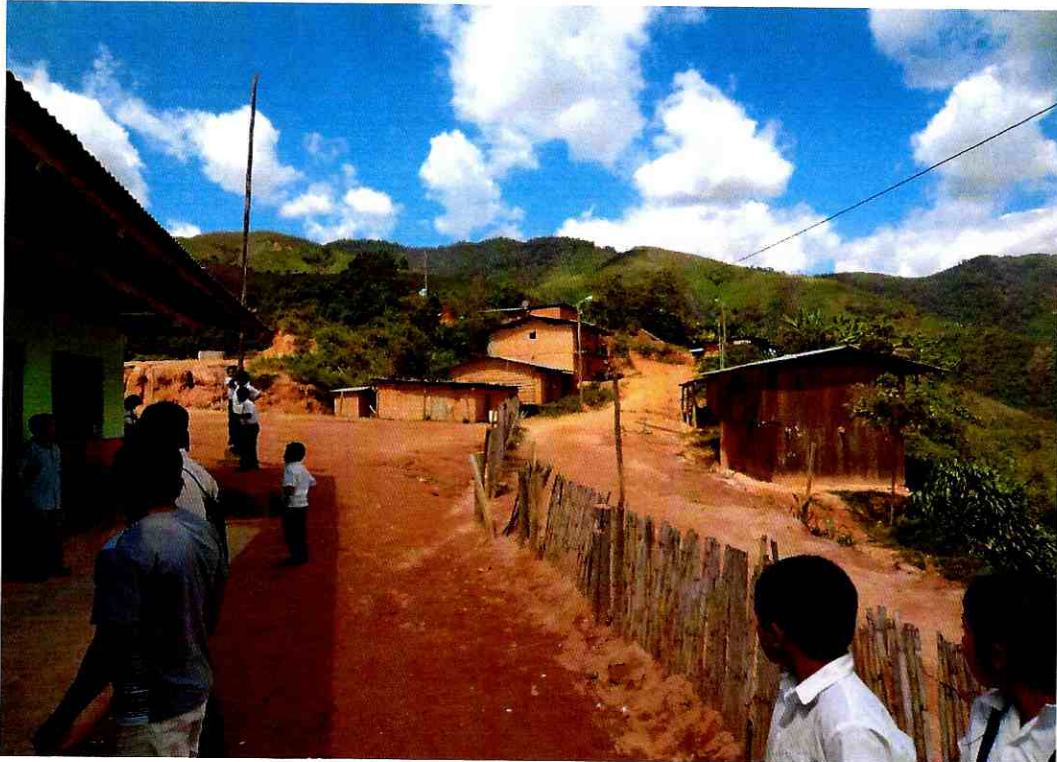

I.E.P. N° 17969 DEL C.P. RAYOS DEL SOL





# GOBIERNO REGIONAL CAJAMARCA

## GERENCIA REGIONAL DE PLANEAMIENTO PRESUPUESTO Y ACONDICIONAMIENTO TERRITORIAL



*"Año de La Inversión para el Desarrollo Rural y La Seguridad Alimentaria"*  
PRODUCCIÓN AGRÍCOLA DEL C.P. RAYOS DEL SOL







**GOBIERNO REGIONAL CAJAMARCA**  
**GERENCIA REGIONAL DE PLANEAMIENTO PRESUPUESTO Y**  
**ACONDICIONAMIENTO TERRITORIAL**



*"Año de La Inversión para el Desarrollo Rural y La Seguridad Alimentaria"*  
**VISTA PANORAMICA DEL C.P. RAYOS DEL SOL**



06 12 18 24 30

### UBICACIÓN C.P. RAYOS DEL SOL

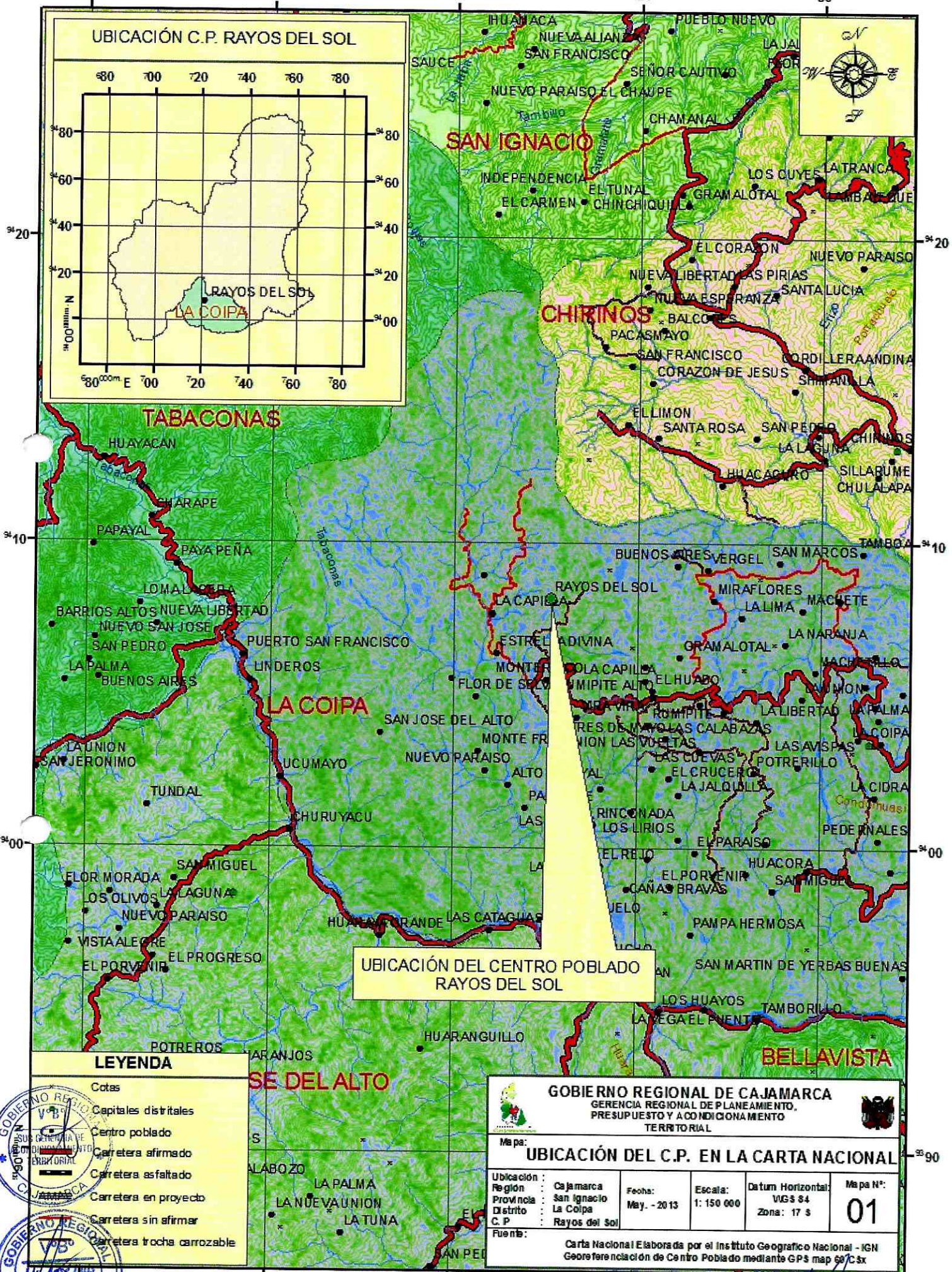
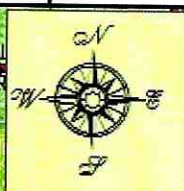
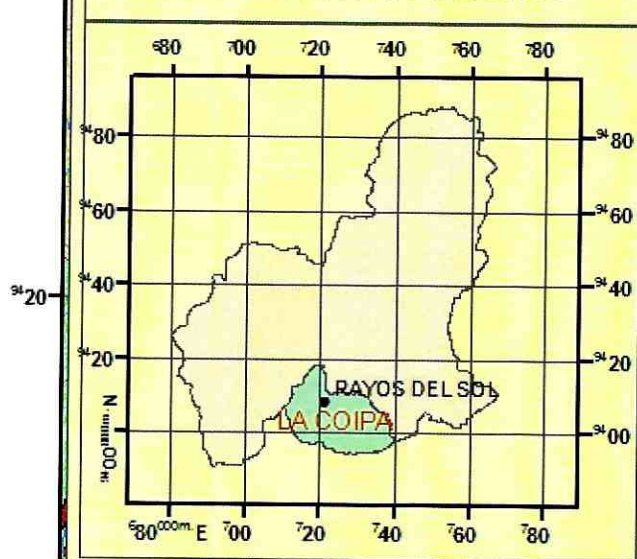

UBICACIÓN DEL CENTRO POBLADO RAYOS DEL SOL

### LEYENDA

- Cotas
- Capitales distritales
- Centro poblado
- Carretera afirmado
- Carretera asfaltado
- Carretera en proyecto
- Carretera sin afirmar
- Carretera trocha carrozable

**GOBIERNO REGIONAL DE CAJAMARCA**  
 GERENCIA REGIONAL DE PLANEAMIENTO,  
 PRESUPUESTO Y ACONDICIONAMIENTO  
 TERRITORIAL

Ma pa: **UBICACIÓN DEL C.P. EN LA CARTA NACIONAL**

Ubicación: Cajamarca	Fecha: May. - 2013	Escala: 1: 150 000	Datum Horizontal: VIGS 84	Ma pa N°: 01
Región: San Ignacio			Zona: 17 S	
Provincia: La Coipa				
Distrito: Rayos del Sol				
Fuente: Carta Nacional Elaborada por el Instituto Geografico Nacional - IGN Georeferenciación de Centro Poblado mediante GPS map 60 Cx				



SUB GERENCIA DE ACONDICIONAMIENTO TERRITORIAL  
 Lic. José Luis Guerra Martín  
 ESPECIALISTA EN DEMARCAACION TERRIT.